

INCLUYE
COCHINAS
Y BAÑOS

INTERIORES

IDEAS Y TENDENCIAS

AÑO 11. NÚMERO 132. P.V.P. 2,20€

SÓLO
2'20
€

~
años 50

UN ESTILO
IRRESISTIBLE

LUJO Y CALIDEZ
TEXTILES PARA
ABRIGAR LA CASA

IDEAS PARA
RENOVAR
LA COCINA

Dormitorios
**PARA SOÑAR
DESPIERTOS**

CASAS QUE
invitan
A RELAJARSE



PORTUGAL (PUB) 2 654

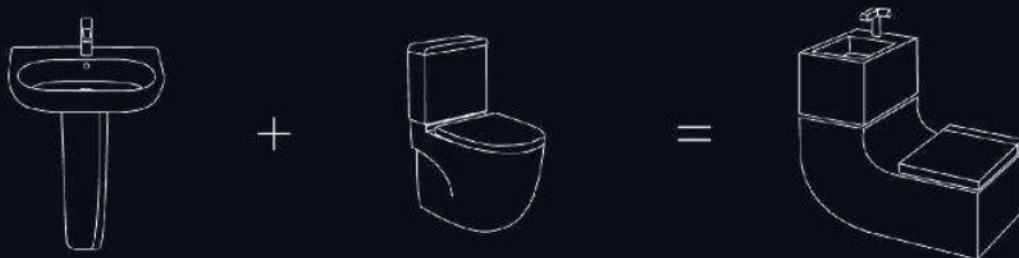



DISEÑO + SOSTENIBILIDAD = W + W

W+W es el resultado de la ambición de Roca a la hora de incorporar soluciones nuevas, únicas e innovadoras en los espacios de baño. Una solución que combina diseño y sostenibilidad al unir el inodoro y el lavabo en una sola pieza. Su sorprendente diseño lo hace ideal para espacios reducidos, pero su gran aportación es la tecnología que permite reutilizar el agua usada en el lavabo para llenar la cisterna del inodoro. Un producto único que Roca ha hecho realidad.

Roca

THE LEADING GLOBAL
BATHROOM BRAND
www.roca.com





4.790 €

en vez de 5.750 €

Rinconera componible
Intervalle en piel
diseñada por Philippe Bouix

Precio válido hasta el 5 de abril de 2011 en
Península (Baleares e Islas Canarias 5.040 €
en vez de 6.050 €). **Rinconera componible
Intervalle** (L. 324/221 x H. 80 x P. 94 cm),
revestida de piel Verona, vaca flor corregida
pigmentada (más de 30 colores). Asiento capitoné.
Patatas de metal cromado. Cojines decó opcionales.
Existe en otras medidas. **Mesa de rincón Sismic**,
diseñada por Cédric Ragot.

ROCHE BOBOIS ESPAÑA (CENTRAL). 932 404 056
ALICANTE. 965 982 108 - BARCELONA. 932 404 055
BILBAO. 944 239 039 - BURGOS. 947 256 040
CASTELLÓN. 964 228 874 - CÓRDOBA. 957 496 794
DENIA. 965 789 856 - GIRONA. 972 206 023 - GRANADA.
958 800 210 - JEREZ DE LA FRONTERA (CÁDIZ).
956 350 068 - LA CORUÑA. 981 287 488 - LAS PALMAS
DE GRAN CANARIA. 928 432 577 - LEÓN. 987 071 062
LOGROÑO. 941 245 100 - MADRID. 917 811 793
MARBELLA. 952 777 858 - MURCIA. 968 220 841 - OVIEDO.
985 272 330 - PALMA DE MALLORCA. 971 726 313
PAMPLONA. 948 267 022 - SANTA CRUZ DE TENERIFE.
922 275 924 - SEVILLA. 954 980 086 - TARRAGONA.
977 235 911 - VALENCIA. 963 536 057 - VALLADOLID.
983 353 571 - VIGO. 986 473 911 - ZARAGOZA.
976 212 855 - PORTUGAL/PORTO. (351) 22 605 42 56.

Catálogos, financiaciones,
novedades y tiendas
www.roche-bobois.es

Diseñado para usted

rochebobois
PARIS

50 AÑOS DE CREACIONES

ARABA

J.M. Urretabizkala
Mobiliario
Pza. Sta. Bárbara, 8
Tel. 945 272 492
Vitoria-Gasteiz

Loinaz Mobiliario.
Pintor Tomás Alfaro, 13
Tel. 945 240 043
Vitoria-Gasteiz

ALICANTE

José Alavés Mobiliario
c. Pinoso 21
Tel. 965 249 724
Alicante

Muebles Galván
Av. Catedrático Soler, 40
Tel. 965 289 000
Alicante

Valentín Sánchez Descans SL
Ayd. Alicante Nave 7
(Frente Ciudad Deportiva)
Tel. 965 426 246
Elche

Ortega Mueblistas
Ronda Estación, 3
Tel. 965 813 736
Villena

ALMERIA

Trazos Mobiliario
Ctra. Nacional 340
nº254 bajo
Tel. 950 134 417
Huércal-Overa

ASTURIAS

MKH
Ramón y Cajal, 8
Tel. 985 333 055
Gijón

Muebles Abello
Frca. Fdez Miranda 2 bajo
Tel. 985 751 013
Grado

BARCELONA CAPITAL

Ambit
Aragó, 338
Tel. 934 592 165
Barcelona

Squadra Disseny d'interiors
C/ Aribau 270
Tel. 932 090 789
Barcelona

BARCELONA PROVINCIA

Antoni Felip Mobles S.L
Ctra Barcelona 87
Tel. 935 808 699
Cerdanyola

Mobles Bonart
Rubió i Ors, 10-12
Tel. 933 776 019
Cornellà de Llobregat

Albi Mobiliari
Girona, 31
Tel. 938 704 237
Granollers

Jabss Mobiliari
Ctra. de Vic, 144
Tel. 938 735 266
Manresa

Transit
San Benet, 40
Tel. 937 997 510
Mataró

Vetzara
Gran Via, 214
Tel. 937 548 523
Premià de Mar

Interiors
Carrer Sant Cugat, 11
Tel. 937 250 179
Sabadell

BURGOS

Ashagara
Plaza de España N°2
Tel. 947 257 696
Burgos

CANTABRIA

José María Muebles y decoración
Ctra. de aeropuerto, 6
Tel. 942 252 173
Maliño

CASTELLÓN

Espal Vlu SL
Av. Castelló, 41
Tel. 964 370 065
Atzeneta

Muebles Pascual Rius
Trinidad nº12
Tel. 964 58 00 77
Moncola

CIUDAD REAL

Mobiliario Ruiz
Ctra. de Miguelturra
km 2,300
Tel. 926 240 478
Miguelturra

GIPUZKOA

La Oca
Avenida Zurriola 16
Donosti

Muebles Olabarri
Av. Gipuzkoa, 16
Tel. 943 615 447
Irun

Inchausti Mobiliario
Ctra N-1, Bº de Rekalde
Tel. 943 364 240
Lasarte-Oria

Hemen
Urdaneta, 62
Tel. 943 888 628
Ordizia

GIRONA

Mobles Butina SL
Ctra. N-II, km 694
Tel. 972 853 068
Sils

GRANADA

Baena Mobiliario
Neptuna, 6 (Recogidas, 66)
Tel. 958 259 041
Granada

La Oca
San Antón, 36
Tel. 958 521 816
Granada

GRAN CANARIA

Selección del Mueble
Av. 1 de Mayo, 31
Tel. 928 364 000
Las Palmas de Gran Canaria

JAÉN

Núten del Sur
Avenida Muñoz Grandes 3
Tel. 953 257 506
Jaén

LA RIOJA

Muebles Núñez
Ctra. N-120, Km 23,700
Tel. 941 363 992
Nájera

MADRID

Círculo Muebles Juan Parrabera
Avenida Betanzos, 11
Tel. 917 305 563
Madrid
Luis Pasteur
22/24 Local B
Tel. 916 588 501
San Sebastián de los Reyes

Europa 20
Carrera San Jerónimo, 32.
1ª planta
Tel. 914 291 919
Madrid
Gran Vía de Hortaleza, 60
Tel. 913 886 363
Madrid
Av. Europa, 20
Tel. 917 152 121
Pozuelo

MÁLAGA

Oboe
Hilería, 9-11
Colal. Málaga Plaza
Tel. 952 281 662
Málaga
Av. Ppal. Edif. Tembo, s/n
Puerto Banos, Marbella

MURCIA

Fenda Muebles
Pº Marqués
de Corvera, 19
Tel. 968 252 411
Murcia
Alameda San Antón, 41-43
Tel. 968 510 258
Cartagena

Lanja del Mueble
Plaza del Trabajo 4
Tel. 968 443 322
Lorca

Muebles Mobiliario
Pol. Ind. El Pino
Dublin, 1
Tel. 968 334 028
San Javier

NAVARRA

Apesteigua Muebles y Decoración
Mayo, 14
Tel. 948 222 605
Pamplona

La Oca
Oñte, 43
Tel. 948 240 716
Pamplona

PALENCIA

Tabula Mobiliario
La Puebla, 10
Tel. 977 727 067
Palencia

PALMA DE MALLORCA

Stand del Mueble
Av. San Fernando, 37
Tel. 971 288 613
Palma de Mallorca

TARRAGONA

Arc Mobiliari
Ctra. N-340, km 1,183
Tel. 977 801 607
Roda de Barà

TENERIFE

Muebles Decorart
Rambra Gral. Franco, 134
Tel. 922 276 659
Santa Cruz de Tenerife

TOLEDO

Muebles Abadía
Autovía Madrid-Toledo
km 64,200
Tel. 925 214 255
Toledo

VALENCIA

Azmut
C/ de la Paz 7
Tel. 963 916 404
Valencia

Boceto
Tomás de Villarroja, 12-14
Tel. 963 786 963
Valencia
Av. Tomás Sala, 37
Tel. 963 170 401
Valencia

Mobles Passe Avant
Av. Aragón, 32-34
Tel. 963 613 762
Valencia
Av. Albufera, 66
Tel. 963 182 277
Alfafar

Smartt Mobiliari
C/ Reina, 65
Tel. 962 272 353
Xativa

VIZCAYA

Muebles La Fábrica
Lehendakari Agirre, 9
Tel. 944 472 308
Bilbao-Deusto

Jon Etxabe Interiores
Kareaga, 111
Tel. 944 971 025
Barakaldo

Juan Sainz de la Maza
Horacio Echebarrieta, 1
Tel. 944 820 587
Cruces

Gakoak Interiores
San Juan Ibarra, 7-8
Tel. 946 250 516
Gernika

ZARAGOZA

Barbed Selección
Rosas, 7-9-11 (Casablanca)
Tel. 976 568 074
Zaragoza

Vanguardia
Av. Juan Pablo II, 17
Tel. 976 458 221
Zaragoza

atumanera decoración
Ctra de Valencia KM 7,800
(Entrada Cuarte)
Tel. 976 463 118
Cuarte de Huerva
C. Francisco Vitoria 20-22
Tel. 976 238 880
Zaragoza



TREKU



PORCELANOSA Design Studio



Cerámica · Piedra Natural · Madera Natural · Terracotta · Mosaicos · Cocinas



REVESTIMIENTO: Marmol Nácar 31,6x90cm + Marmol Antiochia 31,6x90cm.

INTERIORES

DIRECTORA Montse Clavero

ESTILISMO

DIRECTORA DE ESTILISMO Marta Martínez
ESTILISMO Lluís Nofrerías

REDACCIÓN

REDACTORA JEFE INTERIORES Pilar Civis
REDACTORA JEFE COCINAS & BAÑOS Anna Llopis

ARTE

JEFE DE ARTE Llorenç Perelló Alomar
MAQUETACIÓN Susana Domínguez

COORDINADORA DE REDACCIÓN Trini Calzado
e-mail: interiores@prismapublicaciones.com

COLABORADORES

Redacción Carlota Alcaide, Anna Castel, Hugo Dauder, Paula Fernández, Laura Fort, J.C. Galindo, Claudia G. Alea, Ainhoa Irigoyen, Rebeca Jala, Rafael Oliver, Eloisa Pastor, Manuela de Peña, Carla Reyes, Adriana Salvador, Marta da Silva, Sandra Varela
Fotografía Joan Cabacés, Jordi Canosa, Belén Imaz, Pere Peris, Tomás da Silva, Rafael Vargas, Luis Visconti, Carlos Yagüe
Estilismo María Algara, Rosa Bramona, Monty Canongia, Daniela Cavestany, Carlota de la Cuesta, Candela Lecanda, Pili Molina, Cuca Mori, Luna Riera, Jorge Rangel, Paloma Pacheco
Corrección de textos Marta Capdevila
Planos Carles Castellví

PUBLICIDAD

DIRECTORA DE PUBLICIDAD BARCELONA
Carolina Ponce

PUBLICIDAD BARCELONA María Arnau

COORDINADORA Teresa Sánchez-Herrera
Edificio Planeta.

Avda. Diagonal, 662-664 1ª planta
08034 Barcelona.

Tel. 93 270 45 50

Fax 93 492 66 82

DIRECTORA DE PUBLICIDAD MADRID

Montse Romero

JEFA PUBLICIDAD MADRID Nuria Sancho

PUBLICIDAD MADRID Vanesa Álvarez

C/ María de Molina, 54 4ª planta
28006 Madrid. Tel. 91 590 22 77

Fax 91 446 84 88.

DELEGADA ZONA SUR Mª Luisa Cobián

C/ Virgen de la Antigua, 7-9

41011 Sevilla. Tel. 95 450 26 98/629 58 93 88

PUBLICIDAD INTERNACIONAL

Tel. 00 34 93 270 45 46

EDITA

PRISMA PUBLICACIONES 2002 S.L.

Edificio Planeta

Av. Diagonal, 662-664 1ª planta

08034 Barcelona

Tel. 93 270 45 50 Fax 93 270 45 82 - 83

www.prismapublicaciones.com

DIRECTOR GENERAL Tim Parfitt

CONTROLLER Albert Terradas

DISTRIBUCIÓN Pilar Barceló

PRODUCCIÓN Conxita Ugena

PRESIDENTE EJECUTIVO Antoni Cambredó

Grupo Planeta

Publicación de periodicidad mensual

Depósito Legal: B 485 99 99

Printed in Spain

ISSN: 1575-8540

FOTOMECÁNICA Pacmer (Barcelona)

IMPRESIÓN Printer Industria Gráfica

08620 Sant Vicenç dels Horts (Barcelona)

Edición: Febrero 2011

Prohibida la reproducción total o parcial de cualquier artículo o fotografía sin previa autorización. Los conceptos expresados en cada trabajo son de entera responsabilidad del autor.

Difusión controlada por OJD



27
Texturas
lujosas



20
Con alma
bohemia

Sumario

INTERIORES

13

Editorial

14

Correo abierto

16

Zoom. Lo que llega, lo que te gusta y lo que querrás en el universo de la decoración

20

Con alma bohemia. Una vivienda decorada con sensibilidad donde los cuadros y las antigüedades aportan estilo y elegancia

27

Texturas lujosas. Lana, franela, angora y cachemira dan forma a *plaids* y cojines cálidos de tacto exquisito

32

Aquellos felices años 50. Espacios cálidos y funcionales que evocan los años cincuenta. Inspírate en la serie Mad Men

38

Dormitorios para soñar. Con maravillosas vistas, rústicos, urbanos o rehabilitados. Todos sugerentes y confortables

48

Rosas: es San Valentín. Centros de rosas rojas para el día de los enamorados

110

Puertas de interior. Lo último en sistemas de apertura en una amplia variedad de diseños

CASAS

54

Un antiguo pajar

Ramón Peñarroya y Xavier Medrano transforman un viejo pajar en una espléndida finca

68 **ideas Interiores**

70

Elegancia etérea Lázaro Rosa-Violán firma un proyecto en el que reina el equilibrio

82 **ideas Interiores**

84

Espacios en armonía

Toya Trías de Bes y Sandra Gibert diseñan estancias funcionales y familiares

96 **ideas Interiores**

98

Dinámica y colorista

Beatriz Guijarro cambió paredes por paneles móviles, que distribuyen el espacio a placer

108 **ideas Interiores**



32
Aquella
felices años 50



70
Elegancia
etérea

114 Sillas de comedor. 15 modelos, todos en madera, para que nos sentemos a gusto a la mesa

116 Claves para elegir el colchón. Conseguir un descanso reparador depende en gran medida de nuestro colchón. Te contamos cómo elegirlo

COCINAS BANOS

122 Escaparate. El rojo inunda la cocina en forma de funcionales piezas y variados elementos de menaje

124 Reformar la cocina a fondo. Descubre todas las claves que te permitirán convertir esta estancia en un espacio práctico y a la medida de cada necesidad

134 Una cálida estética industrial. El mobiliario de acero inoxidable y la pared de piedra natural son las principales señas de identidad de este proyecto

138 Lavamanos. Un sinfín de propuestas, de materiales, formatos, diseños y colores en tendencia, perfectas para equipar la zona de cortesía del cuarto de baño

144 Un baño doble bien distribuido. Concebido para un uso compartido, este ambiente de estudiada distribución saca el máximo partido a los metros

148 Lo que viene. Novedades del mundo de la decoración



134
Una cálida
estética industrial

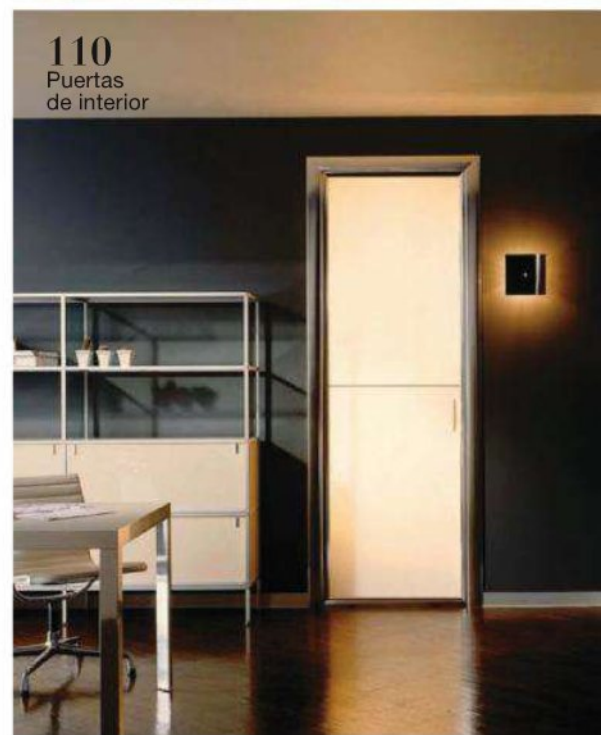

110
Puertas
de interior

Suscripciones INTERIORES

Suscríbete a INTERIORES y recibe cada mes en tu hogar lo mejor en decoración. Llama al teléfono 902 180 830 o bien envía un e-mail a suscripciones@prismapublicaciones.com



GUÍA DE TIENDAS

Encuentra todas las direcciones, teléfonos y webs en nuestra completa guía de tiendas y profesionales

página **150**

PORQUE LA PROTAGONISTA ERES TÚ

VIVE MEJOR TU VIDA



NUEVA
VERSIÓN
POCKET





HISTORIA compartida

Pocas frases explican con tanta claridad la conexión psicológica entre los objetos y las personas como la reflexión de Deyan Sudjic, director del Design Museum de Londres, en su libro *El lenguaje de las cosas*: “Los objetos son con frecuencia la referencia más recurrente en el transcurso de nuestras vidas; los usamos para que nos definan, para que emitan señales sobre quiénes somos, y quiénes no somos. A veces son las joyas las que juegan ese papel, en otras ocasiones son los muebles de nuestros hogares, las pertenencias más personales o las prendas que vestimos”.

Esa relación entre hábitat y personalidad es la que mes a mes, desde estas páginas, buscamos y proponemos; ésa es la decoración verdadera, el resto son sólo decorados. En nuestro manifiesto por los espacios con carácter

hemos dedicado el reportaje “Con alma bohemia” a una vivienda que exhibe la sensibilidad artística de su propietaria y su gusto por las antigüedades y la estética romántica. En este recorrido en busca de la armonía entre casas y moradores hemos visitado masías, viviendas unifamiliares y pisos que invitan a disfrutar a placer de los espacios, todos ellos producto del más cuidado interiorismo.

Y si los objetos y los muebles nos definen, como afirma Sudjic, la arrolladora recuperación de diseños de mediados del siglo XX recogidos en el tema “Aquellos felices años 50” muestra por qué las creaciones que combinan funcionalidad y calidad, características de la época, vuelven a cotizar al alza y merecen la atención de nuevas generaciones. Definitivamente, los muebles son unos estupendos narradores de nuestras vidas.



FOTOGRAFÍA: RAFAEL VARGAS

Montse Clavero, Directora
mclavero@prismapublicaciones.com

Montse Clavero

Correo abierto

Vuestra opinión es muy importante para nosotros. Por eso os invitamos a que nos la enviéis por correo postal o electrónico. Cada mes sorteamos un bonito regalo. ¡Esperamos todas vuestras cartas!

Páginas inspiradoras

Nunca mi hogar ha lucido tan bello y cálido como estas fiestas. En cada página de la revista encontré la sugerencia adecuada y, gracias a vuestra ayuda, todos los adornos fueron seleccionados cuidadosamente y colocados en el lugar correcto, lo que hace que aún parezcan más bellos. La atmósfera serena nos envuelve a todos y nos invita a reencontrarnos, a compartir y a agradecer el simple hecho de estar juntos. Es tiempo de recordar, de amar y de darle las gracias a mis seres queridos y a ustedes, que estuvieron conmigo y me ayudaron en los momentos gratos y en los otros. ¡Gracias por tanta belleza desplegada!

Carmen Graciela Rolón.

Formosa. Argentina

Decorar con flores

Hace muchos meses que colecciono vuestra revista y, además de encantarme, me ha dado

muchas ideas para decorar y, sobre todo, reformar mi casa. Ésta tiene más de 30 años pero gracias a vuestras ideas no lo parecen. En las cartas que enviamos los lectores veo que se tratan diversos temas y a mí me gustaría destacar uno en particular: la sección *Decorar con Flores*. Con su ayuda he diseñado los centros que quiero que vistan las mesas en mi boda, que tendrá lugar dentro de unos meses. Sinceramente, muchas gracias.

Laura Pérez. Burgos

Participación masculina

Con un ejemplar de INTERIORES sobre las rodillas me detengo en la sección *Correo abierto* con la esperanza de encontrar algo más que elogios a la revista que ojeo. Al margen del contenido, me sorprende una vez más que aporten su entusiasmo Vero, Melba, Mar, Amparo y Daniela, la flamante ganadora del mes. Ni una sola epístola rubricada por varón. ¿Qué nos hace apáticos a los

CARTA GANADORA

La ganadora de este mes recibirá el collar Abby, de JAVIER SIMORRA, de cuero entrelazado en torno a una cadena dorada

JAVIER SIMORRA
Barcelona



Espíritu crítico

Desde que descubrí el mundo de la decoración, con la ayuda de diferentes revistas, han pasado muchas cosas en mi vida. Me he casado, he sido madre y he decorado mi piso nuevo. Actualmente, con perspectiva, puedo afirmar que cosas que en su día me gustaron me parecen ahora menos bonitas y que algunas decisiones importantes, como el mobiliario de cocina o la distribución del baño, las tomaría hoy en día de forma completamente distinta. Por eso os animo a tratar más el tema de las primeras viviendas. Porque empezar siempre es duro. Para todos.

Conchi Espinosa. Santander

hombres? ¿Que premien con un collar? Invito a los caballeros a participar. A nosotros, como a Pascua Ortega, Jaime Parladé o Tomás Alía, el mundo de los interiores también nos interesa. Las viviendas, oficinas, restaurantes, museos y un largo etcétera están diseñados para que hombres y mujeres se encuentren y saquen lo mejor de sí mismos. Ánimo chicos: no sólo del *Marca* vive el hombre.

Chema Rodríguez. Sevilla

Renovar antes de comprar

Después de que la realidad económica frustrara el año pasado nuestros planes de comprar una casa nueva, pensé

qué podía hacer para transformar la nuestra y hacerla distinta y mejor. No fue difícil. Con la ayuda de INTERIORES hicimos algunos cambios decorativos que nos han permitido volver a enamorarnos de ella y redescubrir por qué en su día fue nuestra casa soñada. El resultado ha sido sorprendente. Con tan sólo renovar la entrada, pintar en un tono neutro y cambiar las tapicerías tenemos una vivienda más acogedora y actual, justo lo que queríamos. Y sin mudanzas ni quebraderos de cabeza. Os lo recomiendo: antes de pensar en cambiar de casa, tratad de enamoraros de nuevo de la que ya tenéis. ¡A veces funciona!

Gloria Magro. Guadalajara

INTERIORES Espera vuestras opiniones

Podéis enviarnos vuestras cartas a: INTERIORES. Avda. Diagonal 662-664, 1ª planta. 08034 Barcelona, o enviarnos un correo electrónico a: interiores@prismapublicaciones.com

REDUCIENDO 
EL RUIDO,
DORMIRÁS
MEJOR. 

REDUCIENDO
PRECIO, €
TAMBIÉN.

pikolin

 CAMPAÑA POR LA
SALUD ACÚSTICA 



AHORA,
UN COLCHÓN CON VISCO
pikolin DESDE
445 €

confortcel®

Norm**Active®**

www.pikolinsaludacustica.es

zoom

INTERIORES

COORDINACIÓN: ANNA CASTEL



Ponle COLOR

*Estrena tonos vibrantes
y alegres para la casa*

TELAS ESTAMPADAS. El lino es el gran protagonista de la línea Casson, de Romo, con sutiles estampados inspirados en los años cincuenta, cuadros, rayas y delicadas hojas. Perfecto para dar un aire sofisticado a cortinas, tapicerías y accesorios textiles.

ESTANTERÍA. Este colorista sistema de almacenaje aportará una nota de vitalidad a tu estudio, salón o cualquiera de las estancias donde te apetezca ubicarlo. Se trata del programa de estanterías Bocksey, organizado a partir de contenedores independientes que puedes elegir a tu gusto. El resultado es un mueble de elegante estilo *vintage* con una sugerente imagen *chic*. Una de las nuevas propuestas de Habitat.

CAJA DE JUGUETES. Si quieres que los niños aprendan a mantener ordenados sus juguetes, las cajas de Lego serán una estupenda ayuda y además decorarán su habitación. Las hay de diferentes colores y tamaños. La de la imagen es la más grande (50 x 25 x 19 cm) y cuesta 33€ en Laie.

ANIMALITOS. Esculturas de animales con cierto aire *naïf* para dar un toque salvaje a un rincón soso o monóculo. Son de madera y las encontrarás en BoConcept a partir de 13€.



RELOJ MULTICOLOR. Watch Me es el nombre de este reloj de pared, gráfico y de vivos colores, que se despliega como un abanico. Una vez instalado marca con exactitud las horas a la vez que permite jugar con sus aspas dando un color diferente a las horas según el día, el mes, el año o nuestro estado de ánimo. Un diseño de Normann Copenhagen (40€).

CHOCOLATE ORGÁNICO. Los amantes del chocolate descubrirán en la colección de bombones Gran Cru, de la firma madrileña Chocolate Orgánico, una nueva y 100% natural tentación. Elaborados de forma artesanal a partir de habas de cacao ecológico, y sin conservantes ni colorantes, ofrecen originales variedades: con aceite de oliva virgen extra (para los más modernos), con chili, vainilla y canela (reservado a los valientes), con naranja y bergamota (para paladares exóticos), cacao y menta (para los clásicos)...

BUTACA ACTUALIZADA. La butaca LC2 de Le Corbusier se moderniza, si es que alguna vez dejó de ser actual, con nuevos y vibrantes colores en su estructura y asiento: azul, granate, verde, amarillo, crudo... Un arco iris de colores que permite integrarla en cualquier ambiente. Edita Cassina.



zoom



Decorar con AROMAS

El olfato es el sentido con más capacidad de evocación. Piensa en ello cuando quieras completar un ambiente

VELAS AROMÁTICAS. La fragancia de las rosas estará presente todos los días si empleas velas de olor elaboradas con rosas frescas y muguet, iris o geranio, como éstas de Au nom de la Rose. Desde 27€/u.

QUEMADOR DE ACEITE. Un objeto tradicional que decora, purifica y perfuma el ambiente. La Lampe Berger, con más de 110 años de historia, ha pasado por las manos de grandes artistas, como Jean Cocteau o Pablo Picasso. Existen multitud de diseños, en vidrio, cerámica, metal... En la imagen, en cristal gris ahumado, el modelo Corolla (35€).

CERÁMICA PERFUMADA.

Pupurrí de flores de cerámica de la firma Esteban, de formas y colores variados para aromatizar la casa de una forma original. El kit compuesto por bandeja y flores cuesta 37€.

VARITAS VEGETALES. Impregnarán la casa durante semanas con el sutil aroma de la orquídea blanca. El soporte de cerámica guarda la solución perfumada. De Esteban (32€).

VELONES. Una presentación delicada y elegante y un exquisito aroma floral se conjugan en Darly, un velón de tres mechas de Designers Guild (52€); a la venta en Usera Usera.



VER GUÍA DE TIENDAS

Más de 100 años fabricando camas. La práctica lleva a la perfección.



Una cama no es un mueble más. Se trata de un lugar; el refugio donde, durante un tercio de su vida, usted buscará escaparse, recargar sus energías y soñar. En gran medida, su calidad de vida depende de lo bien o mal que duerma y de las sensaciones que experimente en su cama. En ninguna cama del mundo se sentirá del mismo modo que una cama Vi-Spring.

Cada cama Vi-Spring se fabrica de forma personalizada, según su elección y a mano. Y aunque su cama Vi-Spring sea lujosa, no se trata sólo de un lujo.

Es un elemento en el que puede confiar su preciado sueño durante años y años. Si nunca antes había dormido así, puede resultar una experiencia que cambie su vida.

VALENTIN SANCHEZ DESCANS, C/ General O'donnell n 13, **Alicante**, 965.12.67.17 **SUBLIM DESCANS**, Avd. Lluís Companys 11, San Cugat del Vallés, **Barcelona** 93.590.64.72 **LUXSON** Paseo de Vilanova, nº 28, Sitges, **Barcelona** 93.894.98.39 **EL CORTE INGLES BILBAO**, Gran Vía De Diego López De Haro 7-9, **Bilbao** 944.235.461 **SUEÑE** C/ Fermin Caballero nº 23, **Cuenca** 969.23.27.03 **VISPRING STUDIO**, C/ Praga 19, Europolis Las Rozas **Madrid** 91.710.58.76 **EL CORTE INGLES CASTELLANA**, Castellana 71 y 85, **Madrid** 91.555.31.87 **THE BEDDING COMPANY**, C/ Castelló nº 57, **Madrid** 91.577.30.78 **CASTILL CONFORT**, Avda. de la Constitución 57, **Medina del Campo-Valladolid** 983.80.07.00 **LA SEDE MOBILIARIO CONTEMPORANEO** Avda. Barañain 2, **Pamplona** 948.17.00.22 **EL CORTE INGLES PALMA DE MALLORCA**, Avda. de Alexandre Rosselló 12-16, **Palma de Mallorca** 971.466.283 **EXTABE CONFORT**, C/ Nafarroa nº 1, Zarautz - **San Sebastian** 943.835.218 **MORFEO**, C/ Guipuzcoa 30, Zarautz - **San Sebastian** 943.83.38.51 **EL CORTE INGLES COLÓN**, C/ Colón 27 **Valencia** 96.394.36.45 **EL CORTE INGLES AVD. DE FRANCIA**, C/ Pintor Maella 37, **Valencia** 96.330.60.46 **GUNNI&TRENTINO** Bulevar Principe Alfonso s/n Marbella Club, Marbella-Málaga 627.586.87

PORTUGAL: DORMIRE STORE, Rua de Sacadura Cabral 131 B, **Sao Pedro do Estoril** +351 214.686.697

Vi-Spring España - Área Empresarial Andalucía, Sector 7 y 8 - C/Rio Almanzora, 2 - 28906 Getafe (Madrid) - www.vi-spring.es

Contacto Distribuidores: Jesús Sanchez, Account Manager Spain&Portugal - jsanchez@vispring.co.uk



VI-SPRING
Life-Changing

Con alma BOHEMIA

Ésta es una vivienda decorada con mimo, delicadeza y con mucha sensibilidad, donde los cuadros y las piezas de herencia aportan una nota cálida muy elegante. Todo en versión femenina y singular

ESTILISMO: DANIELA CAVESTANY FOTOS: JORDI CANOSA TEXTO: LAURA FORT





UN SALÓN BOHEMIO.

Sofá Kubus (1.275€), de Bhd Estilo. **Cojines** (desde 35€) de Filocolore. **Mesa de centro** (120 x 60 cm; 350€) adquirida en Dadra y **mesa auxiliar** (desde 200€) realizada por El Taller de Crisálida, al igual que las **cortinas** (150€) y la **lámpara** con tres pantallas (desde 100€). **Silla** Panton (200€), en

SuperStudio. **Alfombra** comprada en un viaje a Estambul.

TOQUES EXQUISITOS.

Cuadros (desde 1.000€/u) obra de Sonia Bermúdez. En el centro, **botella** antigua adquirida en un viaje. En la repisa, **portavelas** (15€) de Zara Home y **jarrón** de cerámica con **flor de origami** (50€) de Clea Armengol.

NUEVOS AMBIENTES



PLÁCIDAS TERTULIAS. Enmarcada en una pared decorada con **estucado veneciano** (a partir de 50€/m²), realizado por El Taller de Crisálida, aparece la zona más relajante de la casa. **Sofá** de herencia familiar tapizado por Josep Marine. Los **cojines** blancos (desde 40€) proceden también de esta última tienda; los de color rosa y plata (desde 35€) son de Filocolore. **Alfombras murales** en forma de tortuga (1.200€) diseñadas por Isao. **Lamparita** (unos 50€) de El Taller de Crisálida.

GUSTO POR LAS ANTIGÜEDADES. **Juego de café** de herencia. La **mantelería** es obra de Sonia Bermúdez, confeccionada con tejido de R.C. Quilts & Patchwork. **Cojines** (desde 35€) de Filocolore. **Lupa** (45€) procedente de Little House, **libro Wagner** (8€), de Taschen, y **candelabro** antiguo de plata peruana.



Esta vivienda refleja el espíritu artístico de su propietaria, Sonia Bermúdez, una pintora que desde hace más de una década reparte su tiempo entre sus cuadros, instalaciones murales y sus proyectos de pintura decorativa. Ella y su equipo, El Taller de Crisálida, son también los autores del interiorismo de este piso: un espacio cargado de sensibilidad

y buen gusto. Y todo dentro de un marco de estructura clásica (molduras, artesonados, techos altos, etc.) que potencia la belleza de los detalles y las obras de arte.

Sonia nos cuenta que su casa es su refugio. “Cada rincón tiene la tonalidad de color deseada y escogida para proporcionar bienestar. Aquí todo está pensado para disfru-



LUMINOSO BLANCO. La **mesa** (a partir de 600€) es un diseño de Enoc Armengol realizado por Serralleria Tot Ferro. Las **sillas** Eco (desde 40€/u), de Diego Fortunato, y la **lámpara de techo** (100€) son piezas restauradas por El Taller de Crisálida. **Cortinas** (40€/m) de Pepe Peñalver. Pavimento de **parqué** estratificado blanco adquirido en Bricomarzo. **Cojín y bolso** (desde 35€) de Filocolore.

NUEVOS AMBIENTES



ELEGANTE VESTIDOR. Paredes y armario con pátina de **pintura nácar** (desde 50€/m²) aplicada por El Taller de Crisálida. Del mismo estudio procede la **lámpara de techo** (unos 150€) y la **banqueta** (desde 140€), pintada a mado sobre seda. La **silla** (1.500€) es una creación de Sonia Bermúdez y el **espejo** es de Sennacheribbo.

UN TOQUE ROMÁNTICO. Lámpara de lágrimas reciclada con parafina (unos 100€) por El Taller de Crisálida.

RECICLAJE. Consola realizada a partir de un sobre de madera antiguo restaurado y pintado por El Taller de Crisálida sobre el que se exponen recuerdos de viajes. Sobre la silla, un **cojín** (35€) de Filocolore y un **fular** de seda confeccionado por Sonia Bermúdez.

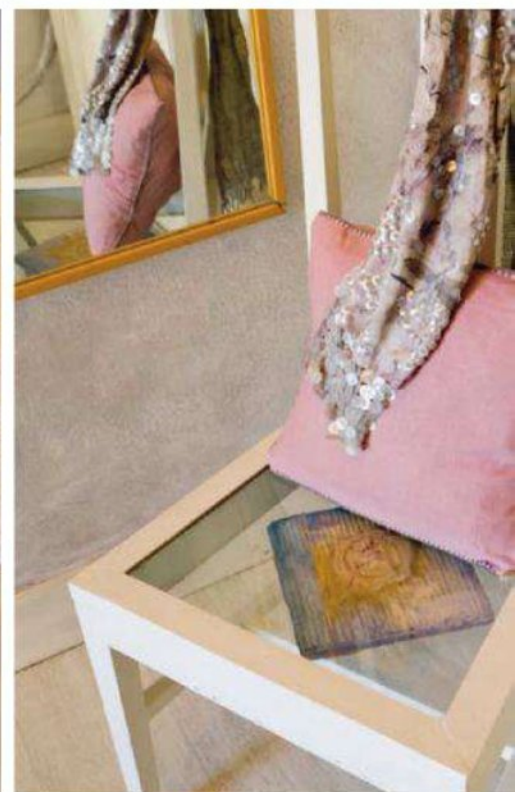
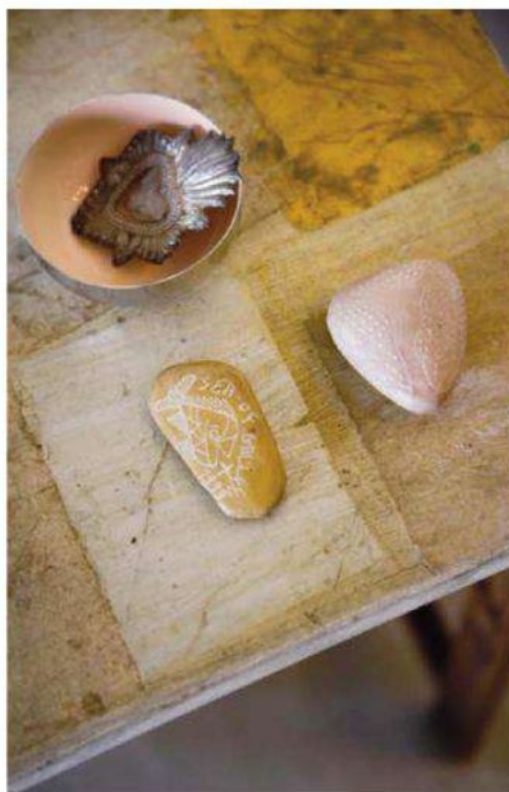

tar de la familia, de nuestros amigos”. De ahí la selección de detalles y complementos para arropar la casa y así convertirla en un espacio realmente acogedor.

Un buen ejemplo de ello son los textiles. Elegidos en tonos suaves y naturales, potencian la belleza de sus texturas gracias a la abundante luz que entra por los venta-

nales. Si a ello le añadimos la delicadeza del mobiliario –piezas de herencia o recicladas, antigüedades, muebles de diseño, etc.– y los originales cuadros de Sonia, es fácil sentirse a gusto y dejarse envolver por esta atmósfera vibrante, desenfadada y repleta de femenina calidez. ■



VER GUÍA DE TIENDAS



TONOS EMPOLVADOS. Bajo el cuadro titulado *La pareja* (1.000€), de Sonia Bernúmez, se ha instalado una cama vestida con sábanas de herencia familiar, una **colcha** de Filocolore, un **plaid** (200€) y unos **cojines blancos** (100€) de R.C. Quilts & Patchwork y unos **cojines estampados** y con letras (desde 35€) de Filocolore. **Mueble** con cajones restaurado, **lámpara** de lágrimas (unos 100€), **cortinas** (150€) de El Taller de Crisálida. **Mesilla** (61€) de Ikea. **Silla Eros** (393€), obra de Philippe Starck, procedente de D Barcelona. **Cajas** (desde 30€/u) de Zara Home.

MUEBLES Y DECORACIÓN



LA CARLOTA



Texturas LUJOSAS

Lana, franela, angora y cachemira dan forma a mantas, plaids y cojines de tacto exquisito y suave calidez, grandes compañeros en los meses de invierno

ESTILISMO: SILVIA RADEMAKERS FOTOS: PERE PERIS TEXTO: ANNA LLOPIS

EXQUISITO TACTO. Sobre la silla CH24, de Carl Hansen & Son, adquirida en Matéria por 710€, varias piezas textiles de delicado abrigo. De arriba a abajo, manta de lana Merino (201€) de Texidors; funda de cojín a cuadros (11€) de Caravane, en Filocolore; cojín con tela de espiga (20€) de Bassols y cojín confeccionado con la tela Faisan (100% seda; 145€/m) de Lizzo. El cinturón de terciopelo (unos 35€) está en Noa Noa y la manta de lana del suelo (210€) es de Jardin d'Ulysse.

CÁLIDO DESCANSO. Sobre el sofá

Bogart (desde 1.526€) de Meridiani, a la venta en Matèria, **manta blanca** Lim (140 x 180 cm; 263€) de Coriumcasa y **manta de angora en color visón** (148€) de Filocolore. A su lado, el **cojín blanco** (92€), de Teixidors, el de **franela gris**, confeccionado con la tela Day Color 81 (ancho: 140 cm; 75% lana, 25% nilón; 47€/m) de Pepe Peñalver, y el modelo **bicolor** (47€), de Krabi. Sobre la **alfombra** (150 x 240 cm; 1.998€) de Francisco Cume-llas, **cojín de lana trenzada** (50€) de Jardin d'Ulysse, **cojín de pelo** (50€) de Bassols y **gorro** (8€) de Zara Home. En la misma tienda están el **bolso** de cuero (56€) y los **botines** (56€). **Alfombra de flecos** (150 x 240 cm; 348€) de Krabi y **cojines colchoneros** (70 x 70 cm; 144€) de Coco-Mat. Al fondo, junto a los **taburetes** de Maòli, **cesto** (198€) de Bestbefore con piedras de lana (10€) de Mahatasara. Todo en Matèria. Cortinas tejidas a mano (100% lino; 1.035€) de Teixidors.



TEJIDOS NATURALES. Dos grandes **peanas** de madera (708€) de Pepo, procedentes de Matèria, sirven de apoyo a esta selección de textiles. A la derecha, enrollada, manta de lana de camello en **espiga azul y beige** (92€) de Basols. Junto a ella, manta **gruesa trenzada** (54€) de La Cabane de Zoé, en Filocolore; encima hay un **plaid blanco** de flecos (50€) de Zara Home y un **delantal** (38€) de Teixidors. Abajo, **marco de encaje** y tela de encaje (20€/u) procedentes de L'Arca de l'Àvia; las **flores** (7€/u) son de Sia y las **diademas** (35€/u) de Bimba & Lola, mientras que el **saco** (6€) es de Coco-Mat. El **marco de madera** (25€) está en Zara Home y la **estera bicolor** enrollada es de Krabi. **Individuales** de lino gris y azul (13€/u) de Filocolore y **plaid de cachemira** (402€) en Matèria. **Cortinas** de lino tejido a mano (1.035€) de Teixidors.



COMPLEMENTOS

AL ABRIGO DEL FRÍO. Sobre la alfombra de yute Havanna de Francisco Cumellas (850€), procedente de Matèria, se han dispuesto cálidos elementos textiles en colores de tendencia. Es el caso del **cojín colchonero** en un suave rosa (144€) de Coco-Mat, del **cojín malva** de Teixidors, del **plaid de patchwork** que combina ambos colores (120 x 200 cm; 250€) de Coriumcasa y de la **manta de punto** grueso azul (69€) de Sia. Sobre la silla, **cojín de mohair** (16€) de Bassols con **broche** (40€) de Hoss Intropia.



sggCLIMALIT® PLUS...
...para que no se escape
el dinero por la ventana

Sólo
sggCLIMALIT® PLUS
es Climalit



CLIMALIT



EXIJA LA CALIDAD DE LO AUTÉNTICO

Elija sggCLIMALIT® PLUS, acristalamientos de Aislamiento Térmico Reforzado, que desde el primer día ahorran dinero para usted. sggCLIMALIT® PLUS, gracias a su eficiencia energética, contribuye a reducir los gastos en calefacción y refrigeración.

www.climalit.es

SAINT-GOBAIN
GLASS

Aquellos felices años 50

Doris Day y su eterna sonrisa o Don Draper, el apuesto protagonista de Mad Men, se sentirían comodísimos en cualquiera de estos ambientes. Espacios cómodos y funcionales, propios de aquella década, un vintage genuinamente años cincuenta que evoca una época tan diferente, aunque no tan lejana que nos hace sonreír

ESTILISMO: CANDELA LECANDA FOTOS: LUIS VISCONTI TEXTO: MARTA DA SILVA



LA HORA DEL CÓCTEL.

Mueble-bar de madera de palosanto, diseñado por Johannes Andersen (3.800€), en Ágora.

Los **taburetes** (34 cm de Ø; 285€/u) proceden de L.A. Studio, igual que la **mesa**

de centro, un diseño escandinavo en palisandro

(166 x 58,50 x 51,50 cm; 1.150€). **Butaca** Lunch, tapizada con la tela Blue Note (56% poliéster, 44% viscosa; 90€/m), todo de Nobilis. **Lámpara** a la venta en Barbarenia y **alfombra** Adum (300 x 200 cm; 172€) de Ikea.

¿TOMAMOS UN TÉ?

Invitar en casa a las amigas a tomar un té o un café es una de las escenas más típicas de las películas de los sesenta, con personajes que encarnaban el sueño americano. Recibe en casa, al más puro estilo Doris Day, inspirándote en esta propuesta. La **mesa** de teca, con balda inferior de rejilla, es un diseño danés de los años cincuenta (900€) procedente de Ágora, la misma tienda donde vimos la **silla**.

Lámpara de cristal de Murano (2.350€/2 u) en L.A. Studio, **cojines** de M CH (60€ el grande y 40€ el pequeño) y **bolso** (350€) en Becara.

COMPLEMENTOS.

Tetera Ronde Ephrussi (220€) y **juego de té** Ronde Tourbillon (80€/u) a la venta en Sol & Luna.



Los felices años cincuenta y sesenta forman parte de nuestra historia más reciente. Y al igual que ocurre con la moda, la decoración de aquella época, merced a la fiebre *vintage*, cobra de nuevo protagonismo. Materiales naturales de máxima calidad al servicio de un mobiliario funcional, textiles con motivos geométricos, tonalidades neutras con colores brillantes en contraste (especialmente rosa, turquesa y verde menta, pero también rojo, blanco y negro)...

Lo retro vuelve con fuerza y se permite el lujo de ganar adeptos con piezas que han llegado hasta nuestros días mejoradas, como los buenos vinos, con la impronta del paso del tiempo. La puesta en escena de aquel mobiliario genera at-



LA TELE REINA EN LA SALA. Las **butacas**, diseño del francés Alain Richard, proceden de Barbarenia, al igual que el **revistero** de mimbre. Los **cojines** de cuadros se han confeccionado con una tela de Malabar adquirida en Dolz (ancho: 140 cm; 100% algodón; 55€), mientras que el **echarpe** de lana (200€) está en Becara. Por su parte, el **aparador** de madera de teca, con puertas correderas de persiana (3.000€), lo vimos en Ágora y el **televisor** de la firma Marconi (47 x 48 x 40,30 cm; 550€) está en L.A. Studio, al igual que los **jarrones** de cristal (55 y 85€) y los pequeños **floreros** de vidrio verde (65 y 85€). **Lámpara** (570€) en In Dietro y **persiana** de lamas de madera Lindmon (120 x 50 cm; 61€/u) de Ikea.

EL DESPACHO EN CASA.

El **escritorio** de teca es un diseño danés de los años sesenta (3.000€) adquirido en Ágora. Sobre el mismo, **lámpara** President, de Fase, a la venta en L.A. Studio por 550€. En esta tienda también vimos el **reloj** suizo con carcasa dorada (16,50 x 4,50 x 9 cm; 95€) y el **globo terráqueo** con base de color bronce (35 cm de Ø diámetro; 375€). **Taza** (23€) en Sol & Luna. La **butaca** roja está en Ágora y el **perchero** de los años sesenta en Barbarenia. **Cojín** con tela de Malabar en Dolz (ancho: 140 cm; 100% algodón; 55€/m) y **manta** de lana en espiga beige y gris (130€) de Nobilis.

MODA Y DECORACIÓN.

Bocetos, a la venta en Barbarenia, de trajes masculinos de los años cincuenta, una moda que la serie de televisión *Mad Men* ha recreado con maestría. Cojines con estampados clásicos. El de cuadros **vichy** se ha confeccionado con una tela de Malabar (ancho: 140 cm; 100% algodón, 55€/m) procedente de Dolz y el de **pata de gallo** (69€), es el modelo Dedalus, en In Dietro.



mósferas cálidas y vividas, que transmiten bienestar y llenan nuestras casas de un marcado carácter personal.

En esencia se trata de muebles de diseños nórdicos y de líneas puras realizados con maderas poco utilizadas hoy en día, como el palisandro, la caoba o el palo-santo. También hay piezas recuperadas de antiguos oficios, como escritorios, archivadores, alacenas o sillas de despacho, que se convierten en elementos únicos e irrepetibles. Lo mismo ocurre con las lámparas, los percheros, los espejos o los jarrones, por ejemplo, fabricados básicamente en cristal, hierro y madera, o bien usando un solo material o combinándolos todos. En el ámbito de la decoración la década de los cincuenta y principios



LÍNEAS ATEMPORALES.

El protagonismo de este acogedor rincón lo acaparan el **aparador** de madera de teca, con puerta corredera y tres cajones (400€), y la **butaca** tapizada en gris (800€). Ambos proceden de Ágora, al igual que el **jarrón** de cerámica grabada (120€). Por su parte, el **teléfono** es un diseño clásico en baquelita negra (24 x 14,50 x 15 cm; 550€) de la firma Bell Telephone adquirido en L.A. Studio. De esta última tienda es también el **cojín** con tela de Malabar (ancho: 140 cm; 100% algodón; 55€/m), de venta en Dolz, y el **sombrero** típico de los años cincuenta (235€).

LA HORA DEL APERITIVO.

El **sifón** de acero es un diseño inglés de los años setenta. Mide 12 x 30 cm y en L.A. Studio puede adquirirse a un precio de 180€. La **copa** (11€), el **bolso** de mano (59€) y el **collar** (55€) son de Becara.



VER GUÍA DE TIENDAS

de los sesenta se caracterizaron por muebles que se han convertido en el paradigma del estilo; su belleza los hace atemporales, con superficies lisas y brillantes y volúmenes ligeros.

Fue una época de grandes cambios, en la que los diseñadores crearon piezas que respondían a costumbres entonces incipientes: muebles bar para invitar a tomar un cóctel, aparadores para instalar el electrodoméstico que cambiaría nuestras vidas: el televisor, escritorios para equipar el despacho en casa... Muebles que hoy fascinan porque recuerdan un pasado reciente que, sin embargo, parece a años luz de nuestros días, en el que las nuevas tecnologías y lo políticamente correcto no habían entrado en escena. ■





HABITACIONES de ensueño

Con maravillosas vistas, de estilo rústico, urbanos o rehabilitados, los dormitorios que hemos seleccionado destacan por sus atmósferas suaves y envolventes; espacios que invitan a soñar

TEXTO: ANNA CASTEL FOTOS: A.I.



RÚSTICO CHIC.

La decoración rústica en su vertiente más *light* consigue atmósferas sumamente relajantes y delicadas, muy apropiadas para los dormitorios. En este caso la amplitud de metros permitió instalar una cama, adquirida en Meridiana, con columnas torneadas realizada en madera de roble envejecido, que marca la personalidad de la estancia. A partir de ahí se continuó con elementos de decoración tradicional, como las alfombras a pie de cama, confeccionadas con fibras



naturales, y las mesillas (en La Esmeralda), que continúan el estilo marcado por la cama.

NATURALIDAD. El atractivo de este dormitorio es su estudiada simplicidad, fruto de la cuidada selección de los materiales. El cabecero y el cubrecanapé se confeccionaron con lino de color arena, mientras que las cortinas repiten el mismo tono y lo combinan con unas escuetas rayas azules y blancas. Las paredes de color blanco y el suelo cubierto por laminas de

madera natural refuerzan la apuesta por la sutileza.

ROMÁNTICO. Una cama antigua de estilo catalán preside este dormitorio con vistas a la bahía de Cadaqués. Para aportar ligereza al vetusto mobiliario se eligieron cortinas de algodón blanco y una mosquitera que se recoge tras el cabecero. La colcha, de Filocolore, y los cojines, de Maison Decor, todos en tonos azules y verdes, se dulcifican con la colcha de ganchillo, de herencia familiar.



AIRE VINTAGE. Es la tendencia decorativa más extendida en estos momentos y con más camino por recorrer. En este dormitorio el punto de partida estructural era magnífico: un bello suelo de mosaico hidráulico y paredes blancas que se decoraron con óleos y carboncillos de diferentes estilos y tamaños. Dado el peso decorativo de estos elementos el mobiliario busca la sencillez. Por esta razón la

cama es un canapé adosado a un cabecero de madera de caoba y la mesita, de reminiscencia *art déco*, es de la misma madera; ambos diseño de EB Project. La colcha de lino natural y los cojines de terciopelo y seda proceden de Adriana Barnils. La lámpara de suspensión de opalina verde se adquirió en Londres.

FEMENINO Y ACTUAL. Este dormitorio optó por

una de las distribuciones de espacio más en boga: sustituir el tradicional cabecero por un muro que no llega al techo y funciona como elemento separador. Esta pared inconclusa permite que llegue luz a la zona posterior a la vez que aporta intimidad al espacio destinado a vestidor. En cuanto a los criterios decorativos, se apostó por los tonos claros con ligeras pinceladas de color rosa.



ELEGANCIA FRANCESA.

Una vivienda señorial de Lyon de magníficas hechuras y proporciones, reformada por la interiorista Catherine Pommier, acoge este maravilloso y sensual dormitorio. Las molduras que rematan las paredes y los techos se recuperaron, al igual que el parqué de madera original. Además se instalaron largas cortinas para acentuar la imagen aristocrática de la estancia,

que incluye baño privado, zona de lectura y rincón de trabajo, ambientes que no le restan un ápice de suntuosidad. En contraposición con los elementos arquitectónicos el mobiliario es de líneas contemporáneas: la cama de amplias dimensiones es un diseño de Antonio Citterio para la firma italiana Maxalto. Las lámparas de sobremesa son el modelo Kelvin de Flos, del mismo diseñador.

La zona de trabajo se equipó con un singular escritorio de patas metálicas y sobre tapizado con piel de potro. Completa el efecto la silla de plástico Louis Ghost, de Kartell, diseñada por Philippe Starck. Las pieles y su sensualidad ocupan un lugar destacado en este dormitorio y aparecen en la alfombra realizada con la técnica de *patchwork* en piel de potro y en la manta de pelo largo que abriga el pie de cama.

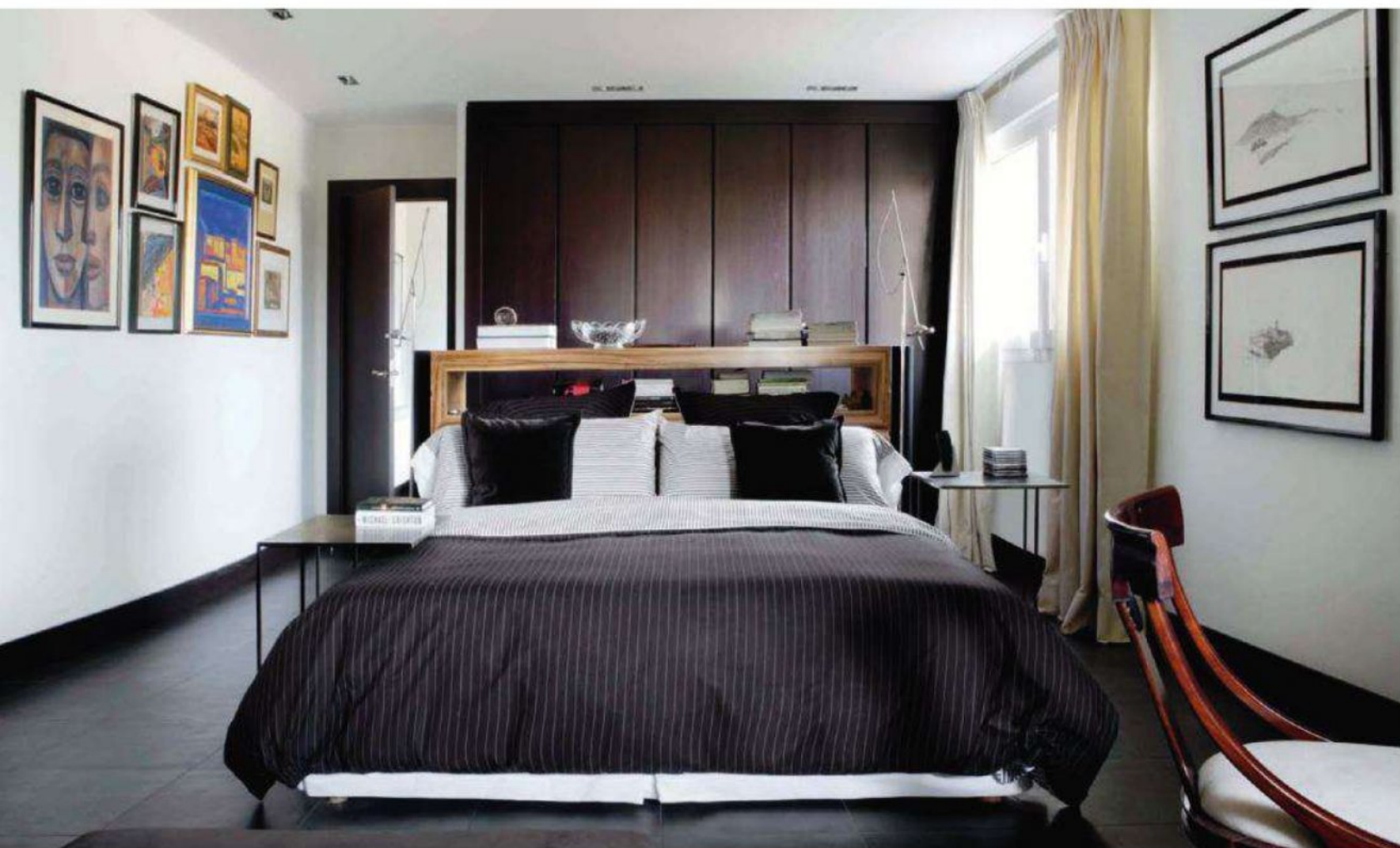

SOBRIEDAD Y ESTILO.

Este proyecto decorativo, firmado por el interiorista Diego Rodríguez, del estudio D'erre, conjuga arte, diseño y antigüedades con maestría. En esta propuesta, la cama se ubicó en el centro de la estancia, a modo de isla, de forma que las zonas de escritorio, vestidor y el baño se articulan a su alrededor consiguiendo una gran comodidad. El original cabecero, realizado en

madera de cebrano, alberga en la parte trasera amplios cajones que, junto al armario empotrado, crean una funcional área de vestidor. En cuanto a las mesitas se optó por un modelo muy ligero de acero cepillado, diseño de Minotti, que permite acoplarlas a modo de bandeja cuando es necesario. Las lámparas de pie que flanquean la cama son un modelo articulado de Viabizzuno, que aporta

dinamismo a un ambiente de gran sobriedad, en el que los tonos oscuros son los grandes protagonistas. La ropa de cama escogida continúa la línea de sobriedad: una funda nórdica gris a rayas de Ralph Lauren combinada con almohadones de terciopelo negro. En las paredes laterales se colgaron obras de Enrique Valero y Andueza, que ponen la nota artística a la estancia más personal de la vivienda.



EL GYM EN CASA.

El sueño de muchos es disponer de un pequeño gimnasio particular, un deseo hecho realidad en esta propuesta de Marta Ramírez Portero, que fusionó elementos decorativos *vintage* con aparatos de gimnasia *high tech*. El área propiamente de descanso está delimitada por el papel Trifid, de Osborne & Little. La cama tapizada en tonos ocre es de Foimpex. El retranqueo

del muro en su entrega hacia el ventanal se aprovechó para instalar los aparatos de gimnasia, de forma que se puede practicar deporte con luz natural. En el lado opuesto se ubicó el baño, realizado en microcemento pulido, una propuesta al alza.

ESPACIO REHABILITADO.

Los exuberantes artesonados del techo y el romántico mirador son la magnífica herencia que legó esta

vivienda a sus inquilinos, que inmediatamente vieron las posibilidades al espacio. Se restauró la arquitectura modernista y el suelo, irrecuperable, se cubrió con laminas de roble. El cabecero lineal, sin elementos superfluos, incorpora las mesillas y cede todo el protagonismo a los elementos arquitectónicos. Para disfrutar del mirador se dispuso una butaca blanca de diseño moderno.



VOCACIÓN NATURAL.

Básico y con soluciones pensadas para despejar el espacio, así es este dormitorio al que la madera natural y los tonos malvas de los textiles confieren una gran dulzura. Magnífico exponente del estilo *country* chic que ahora triunfa, se ha equipado con una cama de Ikea y unas sencillas y funcionales mesillas de noche diseñadas por el estudio Lizarriturry Tuneu

Arquitectura, responsable de esta vivienda.

Con intención de obtener el máximo rendimiento del espacio, el estudio Lizarriturry Tuneu ideó una ingeniosa fórmula para ocultar la bañera y convertirla en un amplio banco cuando no se utiliza. En paralelo al pie de la cama se ubicó el volumen rectangular que se observa en la fotografía. Esta estructura de obra revestida

de cemento pulido es, en realidad, la bañera y separa la zona de baño de la de descanso. El sobre de madera es abatible, lo que permite transformar fácilmente este elemento en bañera o cómodo asiento para vestirse o descalzarse. A destacar también los textiles, sedas y organzas, escogidos para aportar sensación de frescor a una estancia que disfruta de acceso directo al jardín.



GUSTO PROVENZAL.

La cubierta con vigas vistas, los suelos de barro cocido y el blanco roto de las paredes remiten a un ambiente rústico, aquí con notas provenzales: el arcón que hace de mesita de noche y la colcha con el cojín a juego confeccionados con un *toile* de Jouy de Maison Decor. La atmósfera desprende un delicado aire atemporal debido a las formas sencillas del cabecero y la banqueta a

pie de cama, ambos adquiridos en Baladía & Valklein. Ponen el broche final al conjunto los cojines con iniciales bordadas de Sandra Marques y los candelabros de forja decapada adquiridos en Mercader de Venecia.

ESENCIAL. La belleza de esta propuesta estriba en su esencialidad. Paredes de piedra completamente desnudas, ausencia de cabecero y una inmaculada

ropa de cama que invita a descansar plácidamente. La única nota permitida –y que sin duda es un gran acierto– son los apliques de pared Lucelino diseñados en 1992 por Ingo Maurer, que se han convertido en todo un clásico. Su poética imagen se contrapone con exquisitez a la rotunda y sólida presencia de las piedras que revisten la pared principal. Una muestra irrefutable de que en decoración “menos es más”.



Dormitorios con MAGIA

El dormitorio, donde descansamos a diario, merece ser organizado con mimo, desde los muebles a los textiles, de forma que ofrezca las máximas comodidades para dormir a placer e incluso soñar despiertos





Los dormitorios son mucho más que ese espacio íntimo donde reponemos energías cada noche. Los nuevos estilos de vida han convertido esta estancia en un universo privado en donde dormir, vestirse, leer, ver la tele, consultar internet, jugar con los niños... e incluso trabajar. Concentrar actividades tan distintas entre sus cuatro paredes requiere de gran atención a la hora de equiparlo y decorarlo.

Las camas han de ser cómodas y adaptadas a nuestras preferencias de descanso. Como la alfombra mágica del cuento, nos trasladan mientras dormimos a destinos fantásticos y maravillosos, pero de día su magia puede

continuar si empleamos recursos como los que ofrece Ikea en sus innumerables propuestas de dormitorio.

Cuando el espacio no es un problema, primero hay que elegir la cama a nuestro gusto: de línea moderna, romántica o natural, y luego las mesitas, cómodas, asientos y la iluminación apropiada. Si se trata de aprovechar al máximo el espacio, se imponen soluciones tan "mágicas" como los cabeceros que ocultan una estantería, las mesitas que se convierten en asiento auxiliar o las cajas para compartimentar al milímetro los cajones. Ropa de cama, almohadones y cojines pondrán la nota final al dormitorio de tus sueños.

LA FUERZA DE LOS TEXTILES. Una cama de ensueño abrigada con las fundas nórdicas: Ikea 365+ Risp (a cuadros) en lyocell y algodón, que absorbe y elimina la humedad (46€); Ofelia Vaas (en color blanco, 36€), y Henri Cirkel (círculos azules, 18€). La colcha es el modelo Allina (50€).

TODO A MANO. Luz de lectura, ropa interior y complementos siempre organizados. Lámpara con brazo regulable Nyfors (45€), cómoda de seis cajones Birkeland (160 x 52 x 91 cm; 299€) y bandeja Lillholmen (30 cm; 13€).

PEQUEÑOS GRANDES DETALLES. Cabecero Malm con estantería oculta (160 x 31 x 77 cm; 159€); Skubbb, cajas para organizar interiores.

ROMÁNTICO. Cama Birkeland, pintada de color blanco (171 x 210 x 119 cm; 349€).

ACTUAL. Cama Malm (177 x 211 x 77 cm; 169€) y armario Pax Ånstad con puertas correderas laminado alto brillo (200 x 66 x 236 cm; 629€).

Encontrarás todos estos productos en **IKEA**.

PASIÓN de invierno

Símbolo del amor, la pasión y la delicadeza, las rosas rojas son una de las flores más regaladas por los enamorados. ¡Feliz San Valentín!

REALIZACIÓN: LUNA RIERA FOTOS: PERE PERIS TEXTO: MARTA DA SILVA



Tres espléndidas rosas emergen de estos originales jarrones de estética zen y aportan su exquisita presencia y aromático perfume al ambiente, impregnándolo de elegancia y sofisticación. Esta minimalista propuesta floral también resulta adecuada para añadir un toque de **romanticismo** a cualquier rincón.

A long, narrow wooden tray, possibly made of dark-stained wood, is filled with a carefully arranged centerpiece. The arrangement features several vibrant red roses in various stages of bloom, interspersed with clusters of small, round, green berries. A thick layer of bright green moss covers a portion of the tray, particularly towards the front. Dried, light-colored branches are artfully placed around the flowers, some extending beyond the edges of the tray. The entire composition is set against a neutral, light-colored background.

La suave delicadeza de las rosas rojas, una de las flores más populares del mundo, destaca sobre la base de madera y se intensifica en contraste con el musgo y los verdes africanos. El conjunto es un **escultural centro de mesa** de gran impacto visual.



A juego con el color de la flores, dos peanas rojas sirven de base a esta composición y enfatizan su fuerte personalidad. **Reinas indiscutibles** del arreglo, las rosas destacan sobre los pequeños jarrones de resina cuadrados, en los que cobran tanto protagonismo como un broche sobre una prenda de vestir.

Pequeños troncos de madera y varias bayas de verdes africanos abriga las rosas y las envuelven delicadamente en estos jarrones de cemento encargados de aportar la **nota rústica** al conjunto. El resultado son dos atractivos volúmenes que evocan la festividad de San Valentín.





DESCUBRE
UNA NUEVA FORMA
DE VIAJAR



ESTE MES EN
LONELY PLANET

Dubai

UN OASIS ENTRE 3 CONTINENTES

Suscripciones: 902 122 565 - suscripcioneslp@prismapublicaciones.com

Franquear este dintel de acero y sentir el abrazo protector de la piedra es la grata sensación que nos brinda este antiguo pajar. Una ENTRADA con carácter a las casas de este mes

Atmósferas

INTERIORES

Un antiguo

El interiorista Ramón Peñarroya y el arquitecto Xavier Medrano transformaron este antiguo pajar en una casa cómoda y actual, que rebosa personalidad y amor por el paisaje que la rodea

ESTILISMO: MANU NÚÑEZ FOTOS: JORDI CANOSA TEXTO: ELOISA PASTOR



pajar





EXTERIOR (páginas anteriores). Mesa de vigas antiguas, en Salt del Matxo; sillas antiguas. Lámpara de Antic Centre de Vulpellac.

LLAVE DE PASO originaria de una antigua bodega, así como el pavimento de madera. Mesa velador adquirida en Antic Becara.

COMEDOR. Escalera de Otranto. Barandilla ideada por Ramón Peñarroya y realizada por Francesc Martí. Mesa y sillas de Becara; flores de Flores Pepe Oliva y bolas de Espais Interiors. Aparadores de Antic Becara. Lámpara de sobremesa de Ramón Peñarroya, en Espais Interiors. Reloj de pared de un anticuario.

Ésta es la historia de una vivienda en el Ampurdán (Girona) fruto de una acertada transformación. Es la historia de un antiguo pajar, cercano a la masía principal, que se ha convertido en una finca con todas las comodidades, adaptada a las necesidades modernas de la vida actual. El alcance de la intervención ha requerido el trabajo conjunto del constructor Pere Vidal, el arquitecto

Xavier Medrano y el interiorista Ramón Peñarroya, al frente de Espais Interiors. El espacio central del pajar es el que se ha destinado a la zona de día –a salón y comedor– y del que se ha respetado y aprovechado su impresionante altura. Además se ha ampliado para instalar dos dormitorios y dos baños, la cocina y los departamentos de servicios.

La rehabilitación también ha tenido en cuenta el entorno: un generoso porche alberga zonas de comedor y salón-estar



El suelo de madera procede de toneles de vino reciclados. Los muros se han restaurado dejando la PIEDRA VISTA

La gran altura del espacio central del pajar alberga el salón y un ALTILLO con una librería y un rincón de lectura







SALÓN (páginas anteriores). Sofá Kent, de Becara, y puf-cama de Espais Interiors tapizados en loneta y napa antigua de Gastón y Daniela. Cojines de Pepe Peñalver; *plaid*s de Sandra Marques. Mesa de centro de Antic Becara; velones y bandeja de Mercader de Venecia. Lámparas de pie y librería del attillo de Ramón Peñarroya, en Espais Interiors. Chimenea de Stüv.

LA COCINA es un diseño de Robert Loron y Mercè Arto, de Mercantic. Los electrodomésticos son Bosch, excepto la campana extractora, de Smeg. Mesa y lámpara de Becara y sillas de enea antiguas. Alacena india de Antic Becara. Tarro de cristal antiguo y especiero de Ikea.

que se pueden disfrutar la mayoría de meses del año. Asimismo, el lago original que había frente a la casa se ha convertido en una piscina natural.

El espacio central de este antiguo pajar es un generoso ambiente de gran altura que acoge el salón comedor. Para evitar un aspecto desangelado se ha creado un attillo al que se accede por una escalera de caracol antigua. Este rincón alberga una zona de lectura con una gran librería de DM. La escalera y la

barandilla, de hierro, contrastan con la simplicidad de la librería, pintada en el mismo color que la pared. Por otra parte, destaca el trato respetuoso dado a los paramentos verticales y horizontales preexistentes: en el techo se han mantenido las vigas originales del pajar; los muros se han restaurado, dejando la piedra vista y los pavimentos son de madera reciclada de unas antiguas bodegas. Otros suelos de la casa están pavimentados con pizarra natural. El efecto resulta coherente con la estancia

El mobiliario de la COCINA,
inspirada en modelos tradicionales,
es de MICROCEMENTO

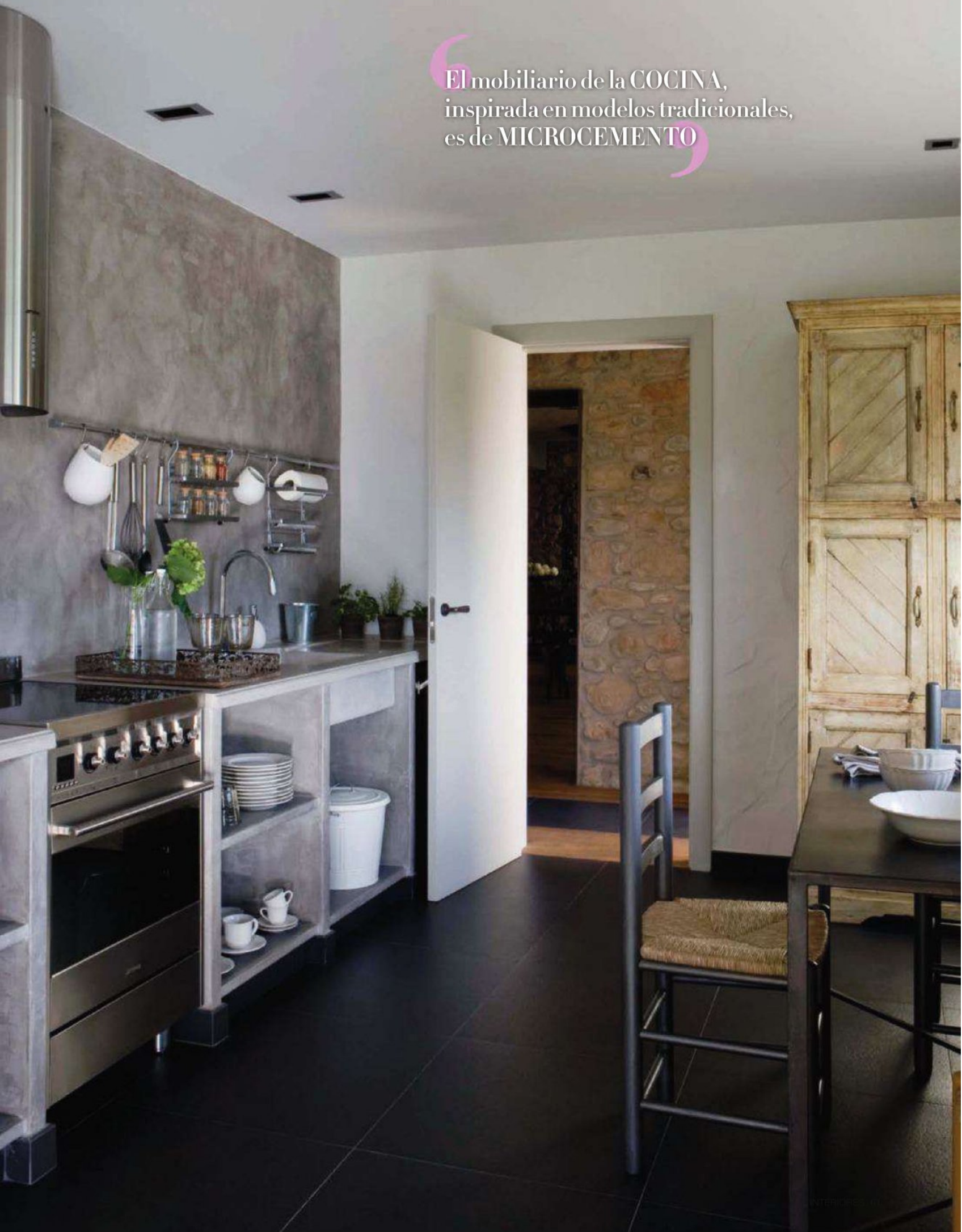

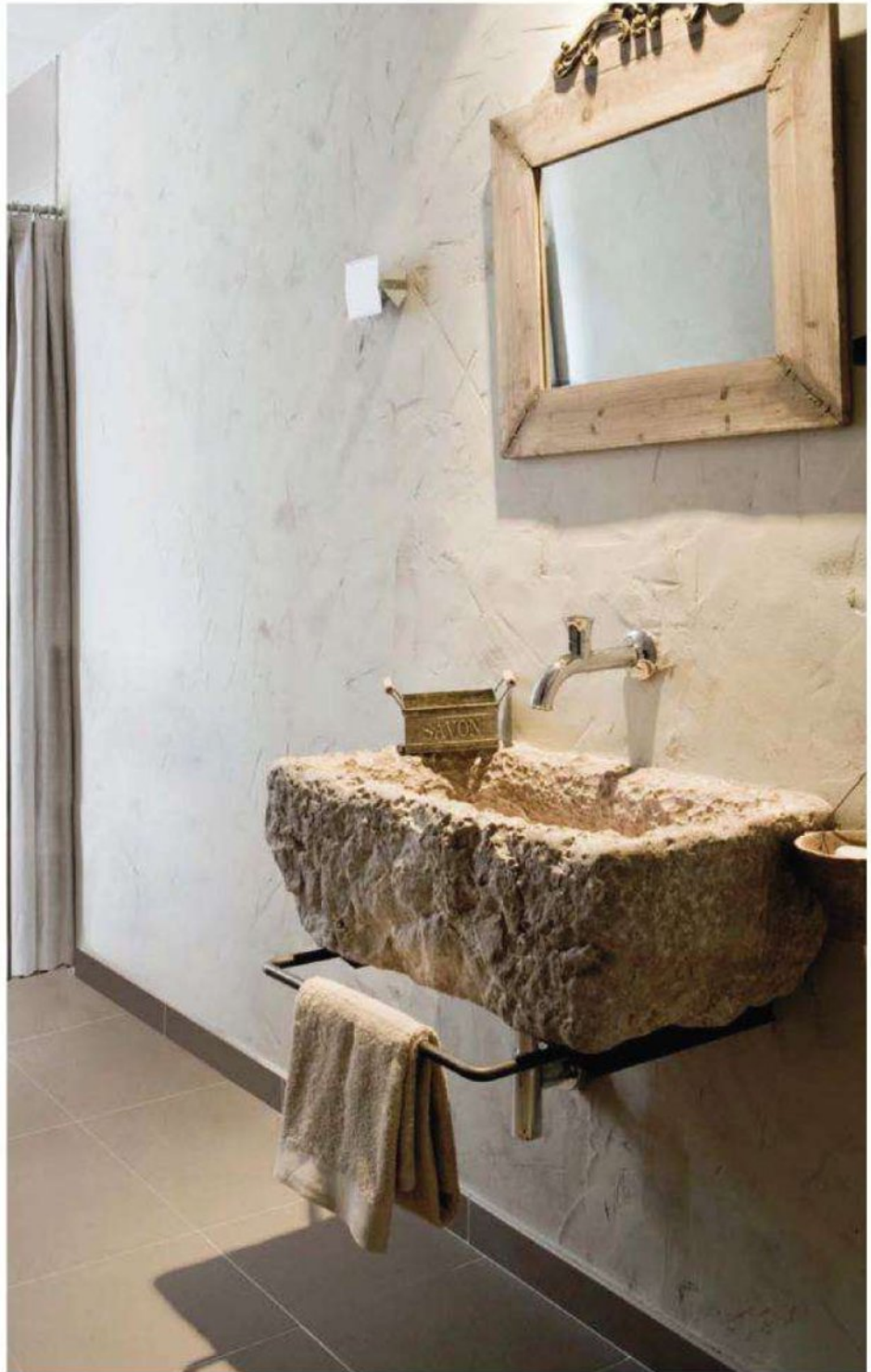
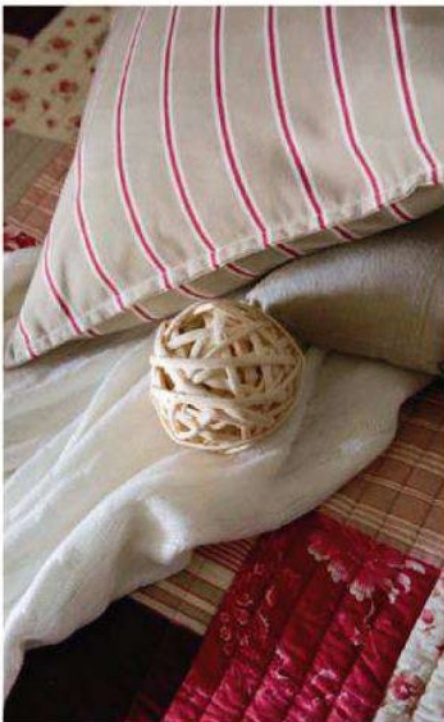

BAÑO. El lavamanos es un antiguo abrevadero para animales adquirido en Antic Centre de Vulpellac. Pavimento, de Azul Acocsa; paredes pintadas sobre el cemento sin pulir, como en el resto de la casa. Espejo de Mercantic.

DETALLES. Cojines y *plaids* adquiridos en Sandra Marques. Cubo de zinc antiguo.

DORMITORIO. Camas transformables en literas. Cabeceros de madera y caña, diseño de Ramón Peñarroya. Colchas provenzales. Peluches de Sandra Marques. La mesilla es un tambor antiguo, en Antic Becara. Silla de Becara. Suelo suministrado por Azul Acocsa.

precedente (el salón comedor) y transpira la calidez de los espacios vividos. Una moderna chimenea aporta confort a los días más fríos del año. Aquí el mobiliario se viste con materiales nobles, como la madera, y con tejidos de calidad, como los que abrigan el sofá o las interminables telas que caen desde lo alto de los impresionantes ventanales.

La cocina se ha diseñado con la vista puesta en los modelos tradicionales,

prácticos a la par que funcionales, sin dejar de lado el sentido de la estética. Se prescinde de armarios altos, y los bajos carecen de puertas, de manera que el menaje y los artículos de uso frecuente quedan a la vista. Los muebles están realizados en microcemento y se combinan con una gran alacena de origen indio. Además, se ha incluido una zona de *office*. También aquí está presente el recurrente hierro, en la mesa, mientras que las sillas son de enea, tan propias de

Singulares cabeceros de
MADERA Y CAÑA, diseño del
interiorista, arropan el espacio



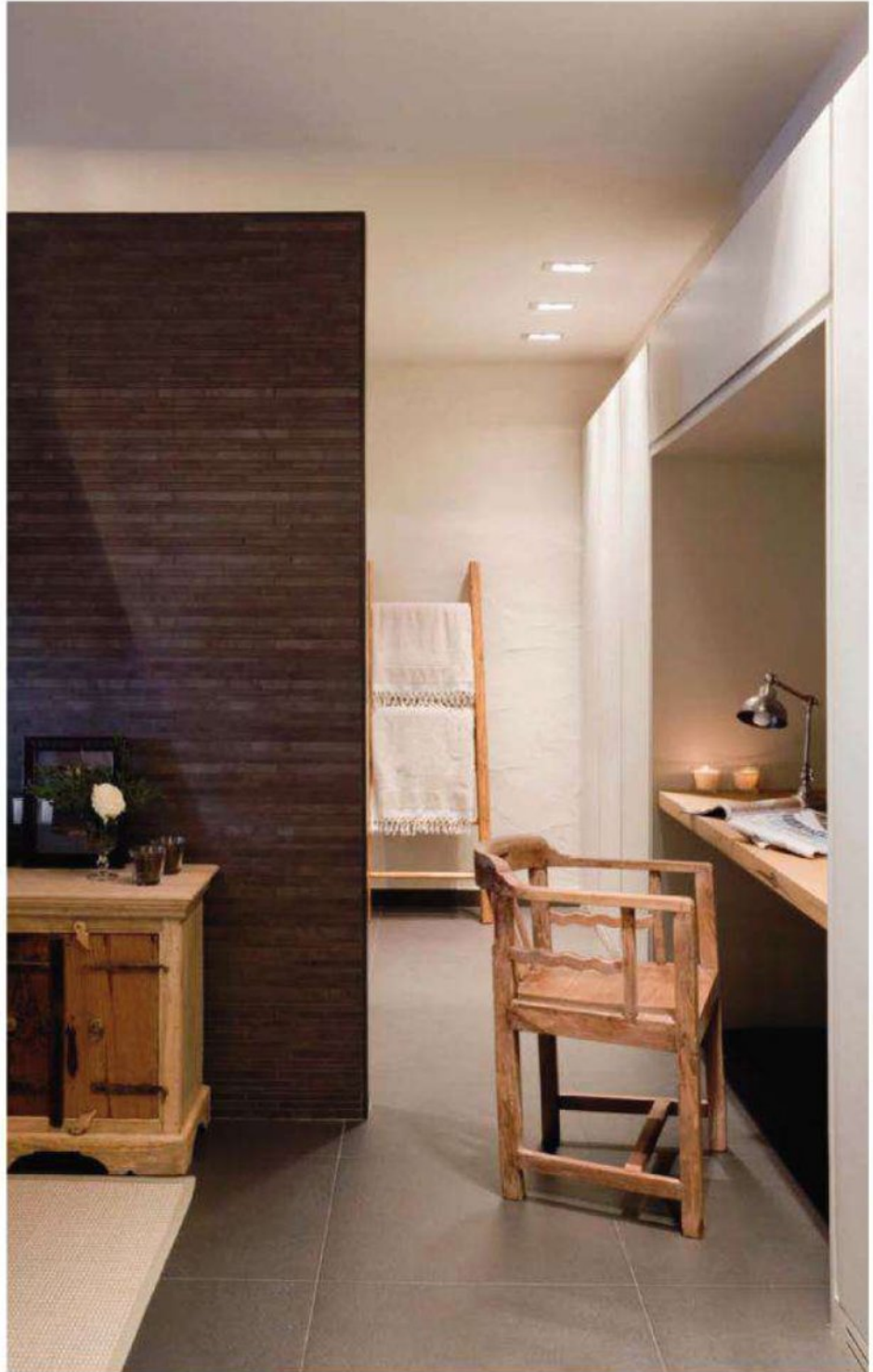

DORMITORIO PRINCIPAL. Cama Flex combinada con cabecero-pared de cerámica de Azul Acocsa, realizado por el constructor Pere Vidal, según diseño de Ramón Peñarroya. Colcha de Espais Interiors con tela de Gastón y Daniela; *plaid* de Sandra Marques. Mesillas de noche coloniales de Antic Becara. Alfombra de sisal de Francisco Cumellas.

DETALLES. Cojines de Pepe Peñalver. Lámparas de techo antiguas, restauradas.

ESCRITORIO. En la zona de paso, mesa de madera vieja encerada diseño de Ramón Peñarroya, y silla procedente de Becara.

la zona en la que se ubica este proyecto. El área de *office* se distribuye frente a un amplio ventanal y una salida al exterior, de manera que los desayunos y las comidas más informales están bañados siempre por el sol.

En la zona de noche los cabeceros juegan un rol protagonista en ambos dormitorios. Diseñados por el interiorista Ramón Peñarroya, el del dormitorio principal está realizado en cerámica y es una pared que no llega

hasta el techo. Tras ésta aparece el baño, en el que un mueble antiguo de madera y zinc aporta la nota vivida al resto de elementos, de carácter más actual. Las mesitas de noche coloniales, el escritorio de madera vieja encerada y la silla sugieren calidez gracias a la selección de materiales nobles. En el otro dormitorio los cabeceros de las camas individuales —que pueden convertirse en literas— son de madera y caña. En el segundo baño llama la atención el lavamanos, que es un

En el dormitorio principal una
PARED CERÁMICA hace de
cabecero y pared divisoria con
el baño, que se halla detrás



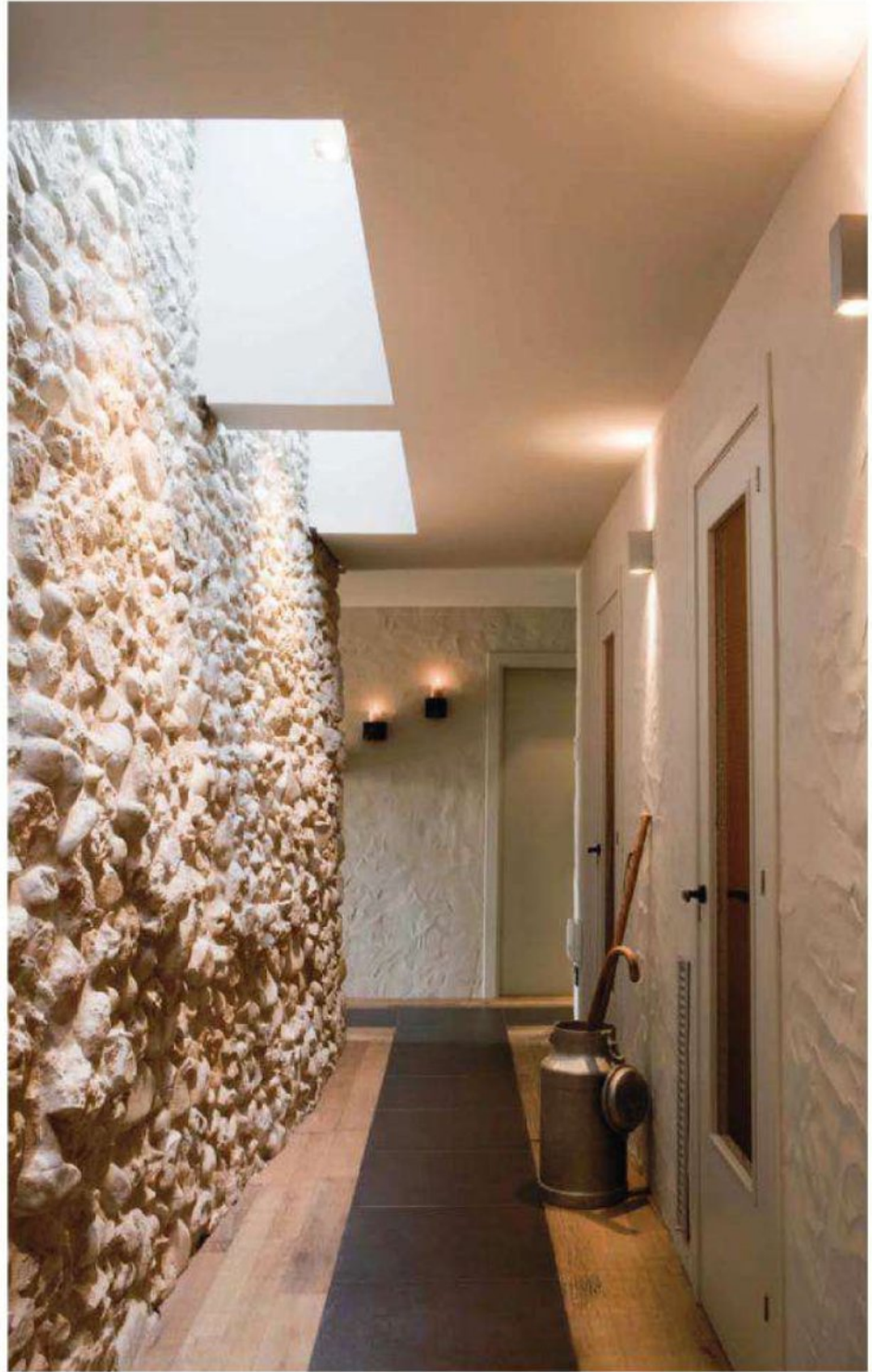

BAÑO PRINCIPAL. Mueble bajolavabo, de madera y zinc, adquirido en un anticuario de Isle sur Sorgue. Ducha y revestimientos procedentes de Azul Acocsa. Cestas decorativas de Sandra Marques, como los tarros de cerámica.

DETALLES. Lavamanos y grifería de Azul Acocsa. La escalera-toallero se encuentra en Mercader de Venecia.

EL PASILLO que une la zona de día y la de noche conecta los antiguos espacios de la masía con lo que fue el pajar en un gran alarde de recursos arquitectónicos y decorativos.

antiguo abrevadero para animales, adquirido en la zona. Solución llamativa y original que responde a la voluntad del interiorista de encontrar piezas autóctonas y hallarles un lugar en este pajar recuperado para la vida moderna. Y entre piezas autóctonas —como el abrevadero, la sillas de enea, el reloj de iglesia, etc.—, paramentos recuperados y reciclados, elementos recurrentes fabricados en hierro, materiales nobles, como la madera, y tejidos de calidad, piezas

con un punto de exotismo que aportan un toque de distinción. Es el caso de la alacena india de la cocina o de los aparadores chinos del salón comedor.

Como un conjunto que es un todo, parece que cada decisión decorativa fuera simple, como si la casa siempre hubiera estado así. Y, sin embargo, el lugar guarda toda la esencia y el carácter vetusto del antiguo pajar que fue. ■



VER GUÍA DE TIENDAS

Un aparador antiguo de MADERA y ZINC se transformó en bello mueble bajolavabo aportando el encanto del pasado a un baño moderno y funcional





ideas INTERIORES

El arquitecto Xavier Medrano y el interiorista Ramón Peñarroya convirtieron un viejo pajar en una vivienda acogedora y actual



1



2



Disfrutar el exterior

De madera, fibra vegetal, aluminio anodizado... Las mesas de exterior convierten la terraza, el porche o el jardín en un lugar cómodo y funcional.

1. La **mesa Anna** (220 x 110 x 75,50 cm; 1.751€) es un diseño de Coco-Mat realizado en madera de roble.

2. **Augustinus** es el nombre de este contundente modelo (240 x 90 x 78 cm), de roble natural, que firma Flamant.

Estética vintage

Piezas de almoneda, antigüedades recuperadas, elementos clásicos de plena actualidad... La esencia *vintage*, tan de moda hoy en día, aporta personalidad a los ambientes.

3. Este **interruptor** de porcelana negra (30€), indicado tanto para casas de campo como para quien busca dar un aire clásico a su vivienda, pertenece a la colección Garby Vintage, de Fontini.

4. **Papelera** de diseño octogonal (155€) realizada en madera reciclada con acabados en laca mate o brillante. De Piet Hein Eek.

5. Todo un clásico, este **teléfono de pared**, de baquelita negra con disco de cobre (17,50 x 8 x 34 cm; unos 78€), es una novedad en el catálogo de Moyor.

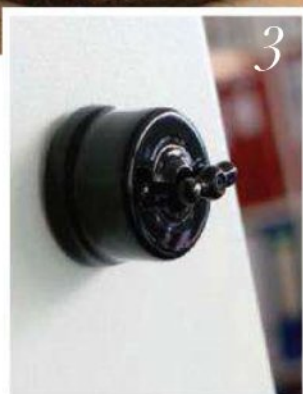

3



4



5



Un aire personal

Indispensables para iluminar correctamente los espacios de la casa, las lámparas de suspensión constituyen una de las piezas clave a la hora de dar carácter a una habitación.

6. Delicado y sofisticado, esta **lámpara** de alambre trabajado manualmente puede adquirirse en Natura Accent.

7. Este decorativo **chandelier** es perfecto para añadir un toque de glamur a cualquier estancia. De metal (50 x 50 x 50 cm), el detalle al ácido grabado añade un toque contemporáneo a su clásica silueta. La pieza se incluye en la novedosa serie Hanami, de Habitat.

PLANTA DE LA VIVIENDA

A. El espacio central del viejo pajar, de gran altura, se ha destinado a las zonas de día de la vivienda. En él tienen cabida tanto el salón y el comedor como un altillo, en el que se ha dispuesto una librería de DM y un acogedor rincón de lectura. **B.** A imagen y semejanza de los modelos tradicionales, la cocina prescinde de armarios superiores y de puertas en los módulos inferiores, por lo que todo el menaje queda a la vista. Asimismo, cuenta con una cómoda zona de *office* que disfruta de envidiables vistas del entorno. **C.** La pared del cabecero del dormitorio principal actúa como elemento divisorio del baño contiguo.



Elegancia etérea

*El secreto de estos espacios,
proyectados por el interior-
rista Lázaro Rosa-Violán,
radica en la armonía
entre la arquitectura interior
y la delicada selección
de piezas que los habitan*

ESTILISMO: GABI CONDE

FOTOS: ERIC PÀMIES TEXTO: PAULA FERNÁNDEZ







SALÓN (páginas anteriores y éstas). Sofás y butacas de Axel Vervoordt. Cojines de Filocolore. La banqueta blanca, la mesa de centro y la auxiliar de color blanco son un diseño del estudio de Lázaro Rosa-Violán. La mesa de madera oscura es de Toquen Fusta. La alfombra se adquirió en Francisco Cumellas. Cortinas de Güell Lamadrid.

JARRONES de Mercader de Venecia.

ZONA DE ESCRITORIO (izquierda).

La mesa, fabricada en madera de wengué, es un diseño de Nest Magazine.



Si tenemos que definir esta vivienda, ubicada en la ciudad de Barcelona, la premisa de que los detalles son importantes encaja aquí a la perfección. También la de que el buen interiorismo atiende al equilibrio y la sutileza al seleccionar las piezas y los elementos decorativos capaces de realzar la belleza de los espacios. Ni más ni menos, las justas. Y de eso sabe mucho el autor de este proyecto, el interiorista Lázaro

Rosa-Violán, al frente de Contemporain Studio, quien funde armoniosamente pasado y presente.

El ejercicio de transformación de este piso —que había realizado anteriormente el paso de vivienda a almacén y debía hacer ahora el camino inverso— se basa en la coherencia con las necesidades de los propietarios, que buscaban la máxima comodidad. Así pues, al primar la amplitud de las estancias

El salón comedor es un espacio diáfano de gran altura, rodeado de balcones, en el que se respira elegancia y CONFORT





COMEDOR. Mesa de madera de wengué procedente de Toquen Fusta. El pavimento de toda la vivienda es de madera de iroco y lo ha instalado Art Parquet. Las cortinas son de Güell Lamadrid.

DETALLES. Jarrones y menaje sobre la mesa disponibles en Mercader de Venecia.



sobre la cantidad, se planificó un generoso salón comedor y pocos dormitorios.

Además se contaba con un buen punto de partida, ya que sus propietarios habían dedicado mucho tiempo a buscar la casa ideal. Hubo varias candidatas, pero un factor fue determinante para que ésta fuese la elegida: los siete balcones que rodean la fachada. Éstos permiten disfrutar de la luz natural que entra y, junto a la

espectacular altura de sus techos, son gran parte del secreto del éxito. El resultado de la transformación es un espacio rehabilitado vertebrado gracias a un salón comedor diáfano que respeta las columnas estructurales del proyecto, que quedan a la vista.

Asimismo la cocina no debía tener un papel destacado en la casa, por lo que se le dio un espacio reducido, según el deseo de los propietarios. Así se ha diseñado de forma que

6 Líneas rectas y textiles claros
marcan el compás en el
comedor, situado frente a un
hipnótico DÍPTICO LUNAR





COCINA A MEDIDA. El mobiliario lo ha diseñado y realizado en madera de iroco la empresa Toquen Fusta. Se combina con encimera de mármol negro Nubia. Platos de Mercader de Venecia.



priman la funcionalidad y los acabados un tanto arriesgados, que combinan madera de iroco, de intenso tono, encimeras oscuras y paredes en azul petróleo. Este último es el mismo color utilizado en el baño. Como ya ha declarado en más de una ocasión el interiorista, aunque en todos sus trabajos el blanco siempre ocupa un lugar destacado, nunca descarta el resto de colores. Para contrastar la fuerte personalidad de la arquitectura interior, la casa se ha apoyado en el

blanco, tanto en sus muros y techos, como en la mayoría de las tapicerías.

Los matices cálidos de la gama de los crudos acaban de completar la serie cromática. Un buen ejemplo de esa combinación es uno de los dos dormitorios, el principal, en el que un escultural cabecero de lino crudo se levanta hasta casi alcanzar el techo. Se ha tapizado, como el sofá, en tonos neutros, mientras que sobre los estilizados ventanales se deslizan

Se arriesga y se acierta al
combinar la madera y las
encimeras oscuras con los muros
pintados en AZUL PETRÓLEO





Los tonos crudos, con su intensa **RIQUEZA DE Matices**, visten el cabecero y otorgan calidez a la estancia, bañada de luz natural





DORMITORIO (páginas anteriores y derecha). Cabecero en lino, de Güell Lamadrid. Mesas de iroco, de Toquen Fusta. Cortinas de Gastón y Daniela. Juego de cama y cojín del sofá, de Filocolore. Alfombra, de BSB, en Francisco Cumellas. Banqueta de Anmoder Decoración.

BAÑO. Lavamanos Matrix, en Gunni & Trentino. Banqueta y cuadro de Mercader de Venecia. Toallas, cesto y jabones de Filocolore.

ESCRITORIO. Lámparas de sobremesa de Anmoder Decoración. Damero realizado con fotos de la colección *Water Towers*, de los años cincuenta, en el estudio de Lázaro Rosa-Violán.



tejidos majestuosos. Con el uso de estos colores se ha conseguido el aspecto intemporal, tan moderno como clásico, con una única aportación de color, el azul, que salta también a la ropa de cama y los cojines.

Por su parte, el uso intensivo de maderas de ricos matices cromáticos incrementa la sensación de confort en un proyecto que invita a volver, una y otra vez, a estos ambientes de atmósfera acogedora y armoniosa. El arte, aquí en

clave de fotografías, traza líneas en los muros de la casa, de forma discreta y persistente, con inspiradores motivos.

Como un verdadero compositor de interiores, Lázaro Rosa-Violán parece haber capturado el espíritu del tiempo. Es un todo coherente y real, urbano y moderno, pero clásico. De ricos interiores, aunque sin excesos. Un lugar en el que uno se siente importante. ■



VER GUÍA DE TIENDAS

6 Una composición en damero realizada con FOTOGRAFÍAS de los años cincuenta decora la pared frente a la cama. Aquí, la elegancia resulta clásica e imperecedera



ideas INTERIORES

Lázaro Rosa-Violán logra unas atmósferas delicadas y envolventes gracias al uso de mobiliario sobrio muy bien escogido



Un plus de elegancia

Los complementos y los pequeños detalles son una buena opción para diseñar atmósferas sofisticadas.

1. La **banqueta** Harry (100 x 40 cm; 500€), de look clásico, es de Flamant.

2. **Lámpara**, de Destiny, regulable en altura (65/87 cm).

3. Banu (50 x 45 x 40 cm; 1.619€), de Eckart Muthesius para ClassiCon. Es un **taburete** de acero y cuero.

4. Eda, de Mario Ruiz para Metalarte, es una **luminaria** de elegante diseño. Mide 34 cm de Ø x 63 cm (530€).

PLANTA DE LA VIVIENDA

A. En esta vivienda prima la amplitud sobre cualquier otra premisa. Buena muestra de ello es el salón comedor, de generosas dimensiones. Aquí se dejaron dos columnas a la vista, que confieren un aire más noble a la estancia.

B. La cocina ocupa un pequeño espacio en el que triunfa la funcionalidad. Destacan ante todo los materiales y acabados.

C. El dormitorio principal es una cómoda suite donde reina la sensación de confort.

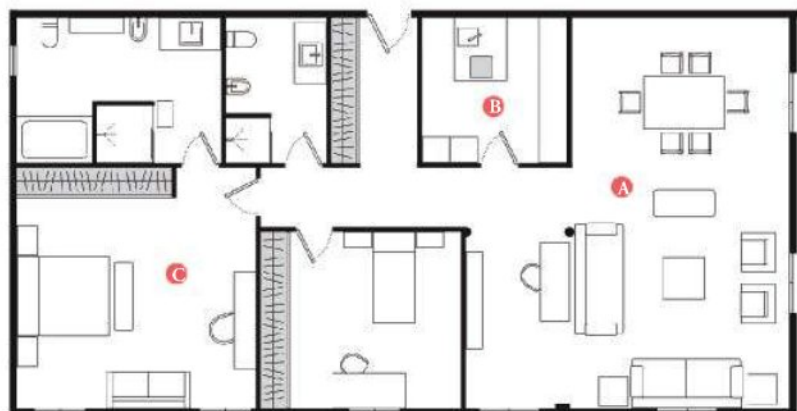



Detalles que marcan estilo

Jarrones, figuras, cuadros y lámparas son piezas que pueden ayudarnos a dar un aire nuevo a cualquier ambiente de la casa.

5. Este **jarrón** pertenece a la colección Intanto, diseño de Mario Trimarchi para la firma Alessi. Mide 30 cm de Ø x 15 cm de altura y es de cristal decorado con un alambre de acero.

6. Langton es un juego de **matrioshkas** de estética ligera y elegante. Es una propuesta para la nueva temporada de Habitat.

Suelos con solera

Los pavimentos de parqué, especialmente los de tonos oscuros, refuerzan la estética señorial de las estancias más nobles. Una buena muestra son estas propuestas. ¡Toma nota!

7. Teñido, cepillado y aceitado, Stonewashed Gold es un **pavimento** de roble que aporta un aspecto lujoso a la decoración (88€/m² sin instalación). Es de Karelia, firma distribuida por Gabarró.

8. Suelo laminado Elite, en roble gris oscuro barnizado en planchas (25€/m²). Un producto de Quick-Step.

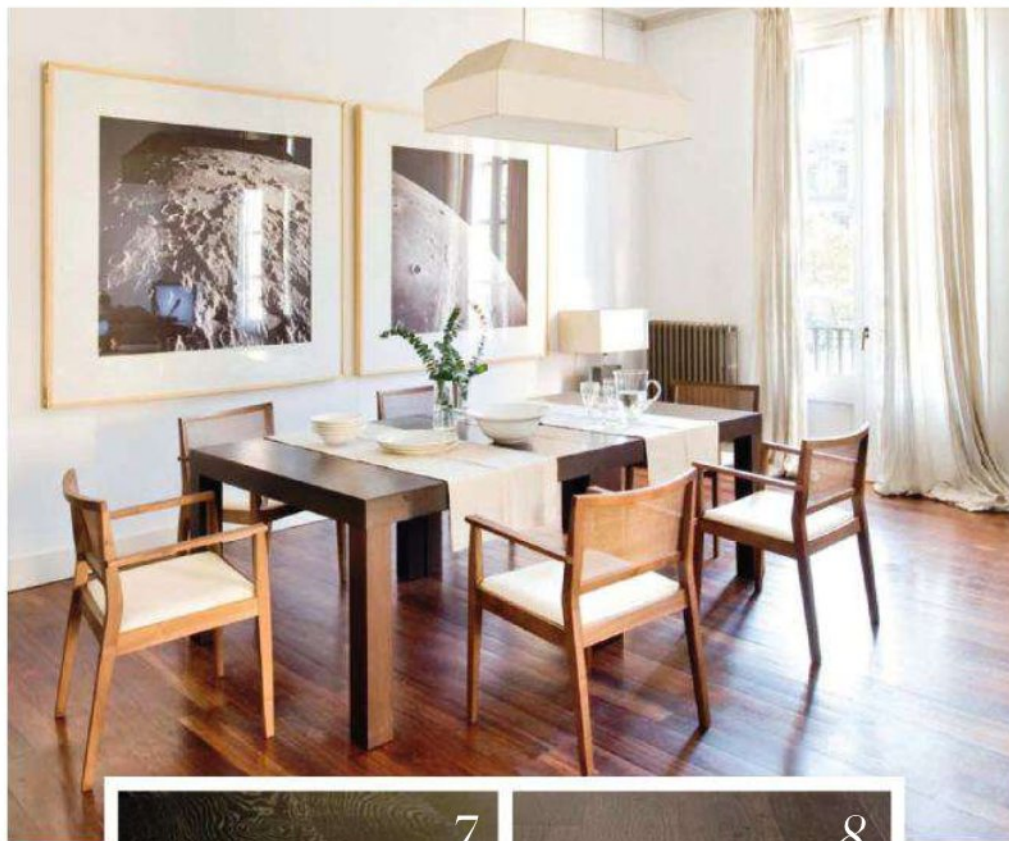

Espacios

Las estancias cálidas, funcionales y armoniosas, pensadas para una familia con niños, definen esta vivienda. Las interioristas Toya Trías de Bes y Sandra Gibert firman el proyecto

ESTILISMO: DANIELA CAVESTANY FOTOS: JORDI CANOSA TEXTO: REBECA JALA



en armonía





SALÓN (páginas anteriores). Sofás diseñados por las interioristas y tapizados en Tapicerías Carlos Chiva con tela de La Maison. Cojines naranjas y portavelas de Sia. La mesa de centro se compró en Dadra. Alfombra de Papiol. Mesa de Mercader de Venecia y lámpara adquirida en Gonu Iluminación. De allí proceden también los apliques Tolomeo, de Artemide, con pantalla de pergamino. El cuadro de mayor tamaño es obra de Pablo Rey. Butacas chocolate en L'Espiga.

ESCRITORIO inglés en Mercantic, con silla Verona de Andreu World, en Vendôme.

DETALLES. Cojín con mariposas de La Maison y *plaid* de Textura. El florero se compró en Sia.

En una planta de 150 m² por reformar las interioristas Toya Trías de Bes y Sandra Gibert crearon una vivienda espaciosa y, a su vez, muy acogedora, utilizando mobiliario actual, que en gran parte diseñaron ellas mismas. “Se trataba de una reforma completa —suelos, paredes, mobiliario, etc.—, pero sin tirar ningún tabique al suelo. Las demandas de nuestros clientes fueron muy claras:

una casa moderna y funcional, cromáticamente uniforme, pero sin resultar fría. Por ello escogimos tonos grises y visones como base e introdujimos chocolates y naranjas para que aportaran calidez”, explican.

Las lamas de succupira del parqué y la puerta corredera de cedro que se abre al salón también equilibran los tonos más fríos utilizados en esta zona. Éste es, precisamente, el espacio del que las interioristas se sienten más satisfechas,

6 El televisor se integra
en la CHIMENEA; una buena
forma de aprovechar el espacio
y darle versatilidad





PASILLO. Parqué de sucupira, en Mundiparket. La puerta corredera, diseñada por las interioristas Toya y Sandra, se hizo en Fustería José María Sánchez. Banqueta y espejo en L'Espiga. El cojín a rayas y el papel de la pared se adquirieron en La Maison.

COMEDOR. Sillas de Andreu World, en Vendôme. Jarra de Sacum y salsera de Coton et Bois. Cerramiento y revestimiento de pizarra de la chimenea instalados por Sotealvi.

COMPLEMENTOS. Plato de Rosenthal y bol de Ikea. Bajoplateo y plato de cristal tallado de Sia. Copas de Zara Home. Salero en Coton et Bois. Cubiertos de herencia.

pues “con un único elemento —la librería— se puede organizar las diferentes partes del salón”, señala Toya. Frente a este mueble se sitúa otro también ideado por ellas y del que Toya se siente muy orgullosa. Se trata del volumen que integra la chimenea y que alberga en la parte superior un televisor de pantalla plana: “Cuando estás en el estar, la tele, aun siendo un elemento de dimensiones considerables, no preside ni focaliza el salón, y eso es algo que me gusta mucho”.

El comedor se distribuye frente a un gran ventanal con un estor de lamas de madera que añade calidez al conjunto. El pasillo que sigue a la entrada se ha vestido con una banqueta de aire colonial y un espejo que refleja la luz que entra al salón. La pared de esta zona se ha revestido con un papel grisáceo que contribuye a unificar ambos espacios.

El uso de papel pintado en las paredes es otro de los elementos que caracterizan

6 El comedor se organiza frente a un
ventanal que proporciona abundante
LUZ NATURAL durante el día





OFFICE. Mesa de arce y formica y banqueta diseñadas por las interioristas. Todo en Fustería José María Sánchez. Sillas de Ikea. Almohadón chocolate en Tapicería Carlos Chiva. Papel de pared en La Maison y cuadros en L'Espiga.

COCINA. Mobiliario en Aisa. Pavimento en Neocerámica. Focos en Genu Iluminación y apliques en Punto Luz. Horno y microondas Neff y campana Siemens, en El Corte Inglés. Grifería Hansgrohe y screen en Persitak.

DETALLES. Cajitas y tazas (debajo) compradas en Sia. El trapo de cocina con estrella y el agarrador con letras son de Textura. Molde rojo para bizcocho, en Vinçon.

este proyecto, ya que las interioristas lo han utilizado en varias estancias y por diferentes motivos. Mientras que en el pasillo aporta calidez, en el *office* sirve también como protector, pues la pared se ha revestido hasta media altura con un papel vinílico “que resulta facilísimo de limpiar”, apunta la propietaria, madre de tres niños pequeños, que ante todo prioriza la funcionalidad.

La cocina resulta amplia y muy diáfana dadas sus dimensiones, distribución y

tonalidad. El blanco del mobiliario se rompe con la pintura de la pared y con el gres porcelánico en tono moka, compuesto por baldosas de gran tamaño “para eliminar las juntas lo máximo posible”, señala Toya. Por otra parte, la distribución del espacio se logra, al igual que en el salón, a través del mobiliario, dado que el mismo mueble que por un lado sirve de banqueta para el *office*, por el otro se integra en la cocina. Sandra y Toya también han puesto mucha atención a la iluminación.



El banco adosado a un murete
bajo separa la cocina del *office*
y hace de este último un rincón
muy confortable y acogedor

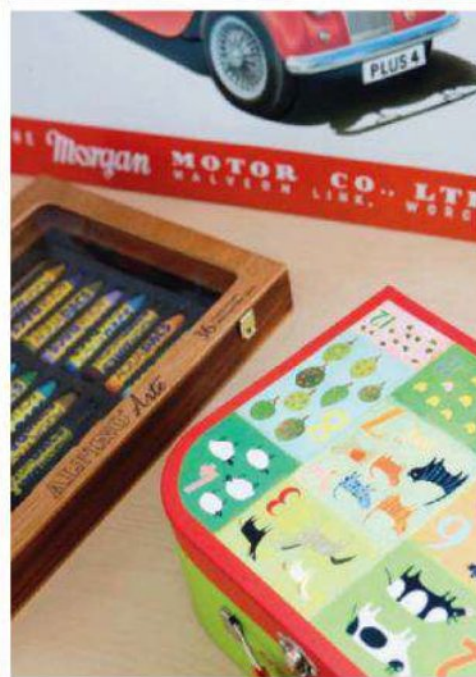

DORMITORIO INFANTIL. Camas y cabecero diseñados por las interioristas y hechos por Fustería José María Sánchez. Silla de Ikea. Papel de pared de La Maison. Cuadros comprados en Little House. Fundas nórdicas y cojín azul, de Scapa Home, en La Maison. Screen de Persitak y aplique en RG Iluminación.

CUARTO DE JUEGOS. Sofá-cama y escritorio hechos por Fustería José María Sánchez para Toya Trías de Bes y Sandra Gibert. Sillas, cubrecama de rayas y cojines a juego y flexo de Ikea. Alfombra en Papiol y focos de techo en Gonu Iluminación.

COJÍN de Lexington, en La Maison. Póster de Bultaco y cajas en Didacmania.

Así vemos que en la cocina los focos del techo se complementan con dos apliques que iluminan la zona de trabajo, mientras que la luz natural se tamiza con un *screen* en tono crudo.

La zona infantil se compone de dos estancias: el dormitorio y el área de juegos y estudio. La primera consta de dos camas con estructura de arce decapado que se apoyan en un mueble multifuncional que actúa tanto de cabecero como de estantería. Fabricado

en DM, su parte superior es de arce con el fin de unificar los diversos elementos. La pared también se ha revestido con papel hasta media altura para protegerla de rozaduras, y en cuanto a los textiles se han escogido fundas nórdicas y cojines muy coloristas, del gusto de los tres hijos del matrimonio.

En la habitación destinada a estudiar y a jugar se ha dispuesto una tercera cama con ruedas que hace las veces de sofá. Una cálida alfombra permite al más

Una mullida alfombra permite
que el más pequeño de la casa
JUEGUE EN EL SUELO
mientras sus hermanos hacen
los deberes sentados al escritorio





BAÑO. Mueble diseñado por las interioristas y realizado por Fustería José María Sánchez. Lavamanos Vero, de Duravit, en La Boutique del Baño. De la misma tienda procede la grifería, de Cristina. Espejos en Sotealvi. Aplique en Gonu Iluminación. Pavimento de pizarra, en Neocerámica. Estor de Persitak, toalla de Textura y dispensador de jabón en Sacum.

DORMITORIO. Cama de El Corte Inglés. Funda nórdica y *plaid*, en La Maison. Cojín naranja de Sia. Tejido del cabecero y papel de pared de La Maison. Estores en Tapicería Carlos Chiva. Lámpara Tolomeo, en Gonu Iluminación.

ALMOHADONES de La Maison y cojines de Tapicería Carlos Chiva. Tiradores de Arcón.

pequeño jugar en el suelo mientras los otros hacen los deberes.

El dormitorio principal, en suite, resulta sumamente cálido gracias a elementos como el papel que cubre la pared del cabecero o el cabecero en sí, tapizado en un tejido muy agradable al tacto. Siguiendo la pauta de unificación de tonos, se ha continuado con el blanco, el gris y el visón, colores que se repiten en los textiles con que se ha vestido la cama. Unos estores de lino aportan una

nota romántica. En el armario destacan los tiradores forrados en piel que rompen con el blanco.

En el baño, diseñado por las interioristas, destaca la funcionalidad del mueble bajolavabo, de madera de cedro y con múltiples espacios para almacenar. Tras el estor aparece la ducha: una forma práctica de preservar la intimidad. ■





Los tejidos y revestimientos
elegidos para vestir
el dormitorio le confieren
un **ATMÓSFERA CÁLIDA**
y **SERENA** a la vez

ideas INTERIORES

Las interioristas Toya Trías de Bes y Sandra Gibert son las artífices de aportar la calidez y elegancia necesarias a este piso



1

Dormitorios con personalidad

Las habitaciones infantiles y/o juveniles deben ser prácticas y organizadas, pero siempre deben dejar espacio a la imaginación y diversión.

1. Pipi es una lámpara de papel (40 cm) que hará las delicias de los más pequeños. Su colorido diseño es obra de Amy Gordon para Habitat.



2

2. Dulces textiles para un dormitorio infantil. La tela de esta cortina pertenece a la serie What a Hoot (desde 33€/pieza de 100 x 52 cm), de la firma Harlequin, distribuida por Elite Decor.

3. Soldino, de Giovanni Levanti para Diamantini & Domeniconi, es una hucha para que los reyes de la casa se inicien en el ahorro y también para que guarden sus dientes de leche. Son de cerámica (15 x 25 cm; cuestan 46€).



3

PLANTA DE LA VIVIENDA

A. En el salón destacan dos piezas importantes: la librería, que organiza la estancia, y la chimenea, que alberga el televisor. **B.** El comedor se distribuye frente a un gran ventanal con un estor de lamas de madera que aporta calidez. **C.** El papel pintado se convierte en un elemento unificador de ambientes. En el office sirve además como protector, ya que parte de la pared se ha revestido con un papel vinílico.





Renovar el salón con pequeños detalles

Los cojines son la mejor solución y a menudo la más económica para darle un aire nuevo al salón. Por su parte, las mesas de centro siempre resultan una buena opción a la hora de renovar el look de la estancia más noble de la casa.

4. Inspirándose en la belleza natural de las dalias, la firma Sia ha diseñado una colección de **cojines** en poliéster y de diversos colores (40 x 40 cm; 29€/u).

5. Alegres estampados y elegantes figuras geométricas (desde 40 x 40 cm) para unos cojines y **almohadones** perfectos para el salón o el dormitorio. Éstos son de Musgo.

6. La **mesa de centro** Brio (130 x 75 x 32 cm; 1.610€), editada por Roche Bobois, se fabrica con estructura de haya maciza con un acabado de barniz al agua sin disolvente; el sobre es de cristal.

Dinámica

*La arquitecta Beatriz Guijarro
sustituyó las paredes por paneles
móviles que permiten transformar
los espacios con facilidad. El color
aporta el toque singular a esta casa*

ESTILISMO: CUCA MORI FOTOS: BELÉN IMAZ TEXTO: SANDRA VARELA



y colorista





SALÓN (páginas anteriores y a la derecha). Sofás, butacas, lámparas de pie y mesitas de centro de Ikea. Cojines y *plaid* de Zara Home. La librería del fondo es un diseño de Beatriz Guijarro. Alfombra Mangas, de Patricia Urquiola, para Gan. Cuadro azul de Albert Gozalo.

JARDÍN. En un rincón, una original escultura obra de María José Díez.

ZONA DE TRABAJO. Mesa, banqueta, silla de aluminio y madera y estor, todo adquirido en Ikea. Puf Mangas diseñado por Patricia Urquiola para Gan. La silla de color blanco procede de Bd. Cuadro de Falcó.

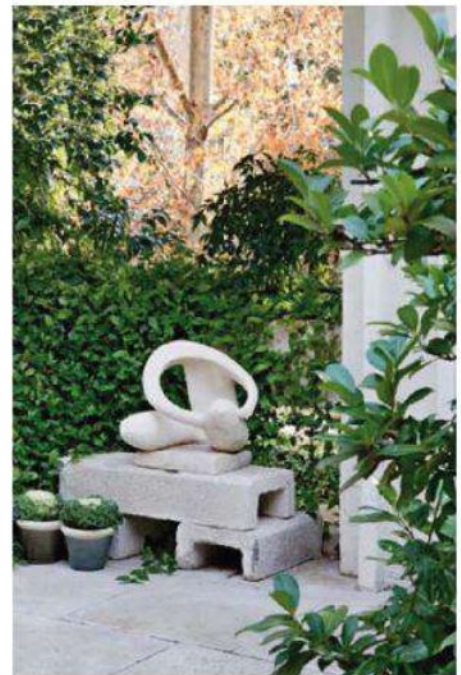

A las afueras de Madrid, en una urbanización construida en los años setenta, se levanta esta casa de dos plantas, de 220 m² cada una. Los actuales propietarios decidieron reformar el nivel inferior íntegramente y se pusieron en manos de la arquitecta Beatriz Guijarro. Su proyecto giró alrededor de dos conceptos: el primero, sustituir los tradicionales tabiques por paneles móviles que permiten cambiar la configuración de la vivienda según las necesidades de cada momento. El segundo fue que la luz

natural bañara todos los espacios. Por ello se practicaron nuevas aberturas hacia la terraza y se instalaron lucernarios que permiten que los rayos solares iluminen zonas que de otro modo quedarían en penumbra.

Al tirar todo el interior al suelo y dejar sólo la estructura de pilares de hormigón, los espacios se pudieron definir de nuevo en función de los deseos de los propietarios. De esta forma el salón, el comedor y uno de los dos despachos de los que consta la casa se abren a la terraza, que prácticamente rodea dos de las fachadas, y a su vez se abre a un

El color se introduce mediante
ORIGINALES PIEZAS
que resaltan sobre la base
neutra de paredes y suelos





ESPACIOS INTERCOMUNICADOS.

La librería, diseñada por la arquitecta Beatriz Guijarro, separa los espacios manteniendo la comunicación visual entre ellos.

GRABADO de Palazuelo. Sobre la mesa, flexo negro y jarrón con tulipanes de Ikea; libro *Calder's Universe*, de Jean Lipman.

DESPACHO. Sillas de fieltro apilables, de venta en Batavia. Mesa de trabajo de Bd. Sobre ella, recipiente para lápices y bolígrafos procedente de Vinçon. Lámpara de pie blanca de Ikea. Pavimento de piedra artificial de Porcelanosa. Paneles móviles realizados por ebanistería Stefan Alge.



frondoso jardín. Se ha querido intercomunicar exterior e interior y para ello, además de los grandes ventanales practicados en los muros de la casa, se ha utilizado el mismo pavimento en ambas superficies: piedra artificial que imita la piedra caliza. Unos toldos y una estructura de vigas tamizan la luz del sol en verano y convierten esta zona en una de las preferidas de la familia cuando pueden disfrutar del buen tiempo.

Al tratarse de profesionales que realizan gran parte de su trabajo en su domicilio, se han habilitado dos despachos intercomunicados entre sí.

Uno de ellos se abre al salón y la terraza, mientras que el otro se comunica directamente con la entrada, el comedor y el salón. Si hay una reunión de trabajo, los paneles móviles se cierran y se consigue intimidad.

El mobiliario es muy actual e incluye piezas diseñadas por la arquitecta Beatriz Guijarro. Es el caso de las librerías blancas de los despachos. En cuanto a los colores escogidos, los tonos neutros crean una base perfecta sobre la que destacan detalles de gran viveza cromática, como la alfombra y la butaca roja del salón o los grandes cuadros que visten las paredes.

La luz natural penetra en el despacho
a través de LA CLARABOYA
y se multiplica en paredes y techo





COMEDOR. Mesa diseñada por el arquitecto José Antonio Corrales, a la venta en Bd. Las sillas también se encontraron en la misma tienda. Lámpara y banqueta de Ikea. Centro de mesa comprado en Israel. Carpintería de aluminio de Technal.

DETALLES CON ARTE. Sobre el taburete, escultura de Esperanza Dors. En la pared, cuadro de Carlos León.

COCINA. Armarios con frontales de Ikea. De allí también proceden los estores y el taburete. Isla central diseñada por Beatriz Guijarro, con patas de hierro cromado y cajones de Ikea y sobre y laterales de Silestone blanco. Campana de Pando, en El Corte Inglés, y fruteros de Becara. Fregadero y grifería en Cocinas Davanni.



La cocina consta de armarios con puertas de madera. Algunos de los electrodomésticos, como el lavavajillas, se han panelado para lograr una estudiada continuidad decorativa. Una gran isla ocupa el centro e incluye la zona de trabajo y de aguas. Esta isla, también diseñada por la arquitecta Beatriz Guijarro, dispone de patas de hierro cromado y cajones de aluminio todo ello “envuelto” con Silestone de un blanco inmaculado. Sobre ella pende una original campana de forma tubular. Esta zona también goza de una excelente iluminación natural gracias a la ventana abierta en uno de los muros, que ofrece preciosas vistas del jardín.

En el comedor, situado junto a la cocina, una de las paredes se ha sustituido por un enorme ventanal que se abre a la terraza, por lo que ambos espacios parecen uno solo.

Esta estancia se ha decorado con pocos muebles, sólo los imprescindibles. Y se ha dado todo el protagonismo a una gran mesa redonda diseñada por el arquitecto José Antonio Corrales. A su alrededor, sólo las sillas, de formas simples, y un taburete de madera en acabado natural, que se ha convertido en una improvisada peana para focalizar la atención en una escultura de Esperanza Dors. Una lámpara de

La cocina dispone de una funcional
ISLA CENTRAL en la que el
aluminio, el hierro cromado y
el Silestone son los protagonistas





RINCÓN CON ENCANTO. Galán de noche adquirido en Casa. A su lado, farol de estilo árabe y babuchas de Zara Home. Silla procedente de Ikea.

DETALLES. Flexo Flygel y jarrón comprados en Ikea. La silla de madera procede de la misma tienda.

DORMITORIO PRINCIPAL. Cama con estructura y cabecero blancos adquirida en Ikea. La colcha y los cuadrantes proceden de Zara Home. El cuadro en la pared del cabecero es obra de la pintora Belén Guijarro. Mesas de noche y lámpara de Ikea.

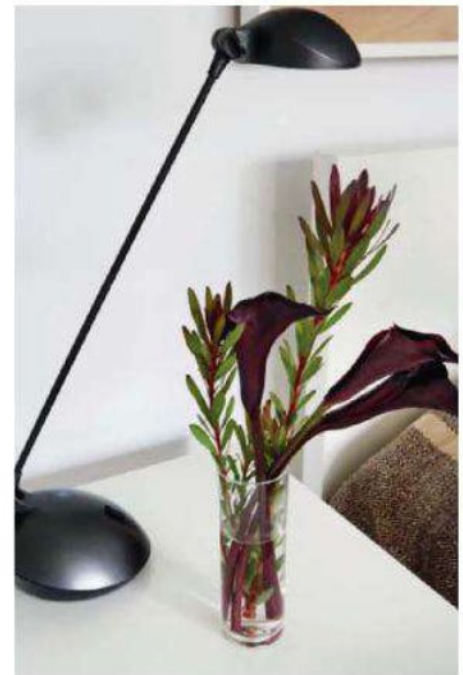

techo con pantalla blanca, un centro de mesa que semeja una espiral y una alfombra que introduce una nota de color logran en este espacio un depurado ejercicio de estilo decorativo.

Ya en la zona de noche, el baño principal –que se ganó restando metros a la cocina– se integra en el del dormitorio, convirtiendo a este último en una funcional suite. En esta estancia lo que más llama la atención es el cuadro colgado en la pared donde se apoya la cama, pues su geometría y tonalidades crean un sugerente efecto visual. La colcha que viste la cama recrea esa geometría, mientras que los

cojines blancos hacen juego con la estructura de la cama. Junto a ella, unas sencillas mesas y un galán de noche, que se complementan con un farolillo árabe de metal; dos piezas que aportan la nota exótica a esta estancia. Aquí la luz natural también es la protagonista, siguiendo así con la premisa inicial pactada por Beatriz y los propietarios de esta magnífica finca. Un gran ventanal que se abre al jardín y que permite que visualmente el paisaje exterior se extienda y se disfrute a placer desde el interior. ■



VER GUÍA DE TIENDAS



Un cuadro A MODO DE DAMERO
marca la zona del cabecero.
La cama se viste con textiles
en tonos crudos y grises para
armonizar con el ambiente



ideas INTERIORES

Beatriz Guijarro apostó por paneles móviles, que permiten configurar espacios según las necesidades de cada momento

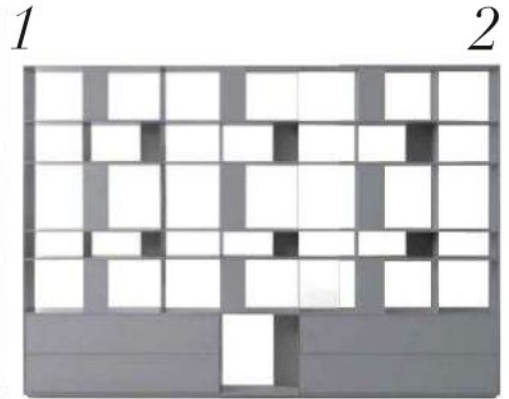

Perfecto almacenaje

¿Todo a la vista, en orden e integrado en la decoración? Las nuevas librerías, protagonistas del salón, lo consiguen.

1. Shanghai (162 x 237 x 31 cm), de Giuseppe Bavuso para Alivar, en cemento Ductal y roble termotratado, reproduce la estética de una colmena para dar "movimiento" a sus estantes.

2. Vital (230 x 110 x 50 cm; 2.260€), de Joan Lao para Mobillfresno, es una librería modular en madera de roble y cajas metálicas. Todo lacado con pintura Valentine.



3

Comidas de altura

Disponer de un *office* no siempre es posible, aunque crear uno mini es tan sencillo como aprovechar parte de la encimera de la cocina y añadirle un original taburete o una silla elevable.

3. Ligera y ergonómica. Así es **Tribeca** (45 x 80/94 x 45 cm; desde 109€), de Dileoffice, con elevación de gas.

4. Onda (75 cm; desde 170€), diseño de Jesús Gasca para Stua, es un taburete en acero y con asiento giratorio. En La Oca.



4

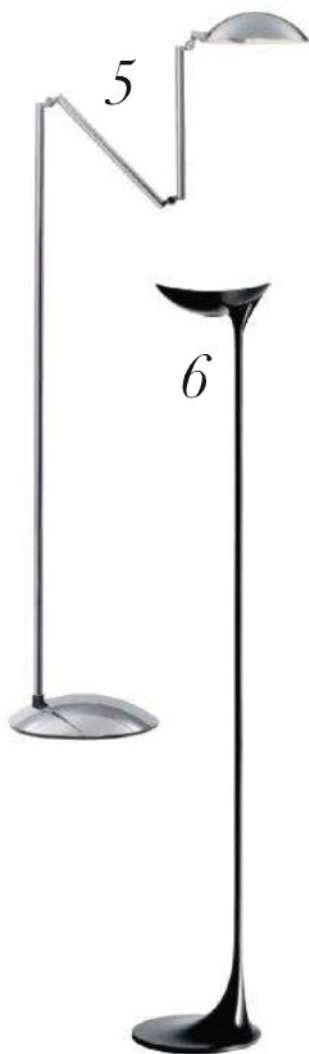

Zonas de lectura

El salón es la pieza más versátil de la casa, y una buena idea es destinar parte de su espacio a zona de lectura. Para ello sólo necesitarás una lámpara elegante y una butaca cómoda.

5. Orbis (25 x 51/101 cm; 1.135€), de Herbert H. Schultes para la firma ClassiCon, es una **lámpara** de brazo extensible ideal para la lectura.

6. Flamingo (33 x 188,4 cm; 539€), de Estiluz, es una excelente opción cuando se busca una buena **iluminación ambiental**.

7. Imola (95 x 110 x 99 cm; 1.895€), de BoConcept, es una **butaca** ergonómica en acero rugoso y fieltro ocre amarillo.

8. Boomerang Chill, de Quim Larrea para Sancal, es un **sillón** perfecto para relajarse. Desde 608€ en DomésticoShop.



PLANTA DE LA VIVIENDA

A. Los tabiques se han sustituido por paneles móviles que permiten cambiar la configuración de la vivienda. Así despachos, salón y comedor forman parte de un único ambiente que puede compartimentarse cuando se desee. **B.** Algunos electrodomésticos se han panelado para lograr una continuidad decorativa con el resto de las estancias. Por otro lado, la isla central es una pieza de estudiada arquitectura: dispone de patas de hierro cromado, cajones de aluminio y está “envuelta” en Silestone. **C.** El dormitorio principal es una suite que integra vestidor y baño.





La serie Opalcolor (desde 1.816€), de Krona, incluye este **modelo batiente** en aluminio y vidrio, cuya hoja se realiza con perfiles redondeados que alojan un cristal de hasta cuatro particiones. Los cristales retrolaçados están disponibles en 15 colores, desde el clásico blanco o marrón hasta los más atrevidos: rojo, naranja o fucsia.

Puertas de interior ABRAN PASO

Las últimas innovaciones en sistemas de apertura, combinadas con la variedad de diseños, materiales y medidas existentes, aportan comodidad y dinamismo

TEXTO: CLAUDIA G. ALEA FOTOS: A.I.

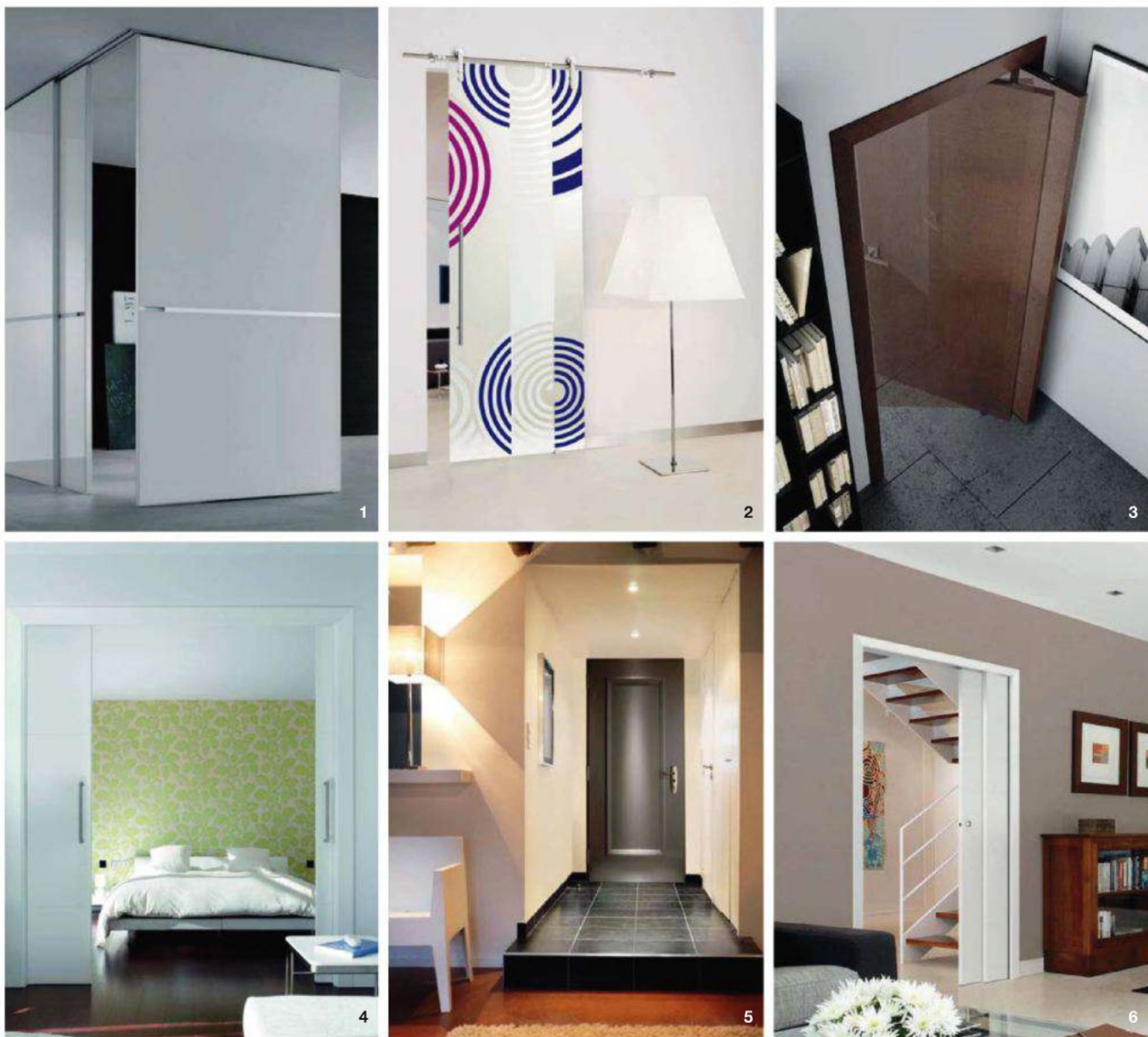

Macizas, chapadas en una amplia variedad de maderas, lacadas en una gama de colores (mates o brillantes) casi infinita e incluso de innovadores materiales, como el acero, el aluminio o el vidrio de seguridad (tintado, al ácido...), la oferta de puertas de interior se adapta a cualquier estilo decorativo. Para que la integración sea total y cumplan perfectamente con su cometido de comunicar e independizar los distintos ambientes de la casa de la forma más cómoda y funcional, conviene prestar atención no sólo a la estética, sino

también al sistema de apertura y cierre más adecuado en cada caso.

Versátiles correderas

Si bien las primeras puertas correderas buscaban, básicamente, ahorrar metros, hoy día las últimas tendencias en materia de distribución de ambientes han hecho que cobren una nueva dimensión. Así pues, la notable diversificación de las medidas (desde los estándares hasta los 300 cm, que configuran auténticos tabiques móviles) y los nuevos accionamientos crean estancias versátiles, cuyas zonas de uso se

1. Con paneles de cristal lacado, Graphis Light, de Rimadesio, destaca por su perfil estructural en aluminio con goma de silicona y polipropileno para un cierre hermético. En Gunni & Trentino. **2.** Con herrajes vistos y hoja de cristal con una original decoración, es el modelo Optika Dipinta SystemZero (de unos 60 x 200 cm; 2.390€) de Casali, distribuido por Maydisa. **3.** De apertura rototraslante, es Isis M4 (82,5 x 203 x 4 cm; 974€ sin manilla), de Vita Design, en madera con acabado wengué. **4.** Corredera de dos hojas de la colección Orchidea (desde 120 x 200; 402€). Es de Casali, distribuye Maydisa. **5.** Forstyl (220 x 90 cm; 2.950€), de Fichet, es una puerta acorazada, en aluminio –aquí en gris ceniza– que ofrece un óptimo aislamiento. **6.** Corredera paralela Orchidea (dos hojas de 60 x 120 cm; 480€), de Casali, en Maydisa.



1. En roble decapado con cuarterones y perfiles metálicos; es el modelo Mahot, de Artevi. Su precio: 521€ sin manilla ni mano de obra. **2.** Revestidas en resistente **chapa de acero**, las puertas ZK, de Hörmann, se presentan en muchos acabados, incluidos los que simulan madera. **3.** La puerta Isis M1 (82,5 x 203 x 4 cm; 1.732€ sin manilla), de Vita Design, dispone de **apertura rototraslante** —perfecta para espacios pequeños—. **4.** La seña de identidad de la puerta Ese 1 3V, de Artevi, son las **incrustaciones onduladas** en aluminio, disponibles en tres tonos. Ésta es de nogal eco con tres cristales (unos 478€). **5.** **Enrasada y sin marcos vistos.** Se llama RasoParete (desde 70 x 210 cm; 1.110€) y es de Casali, firma distribuida por Maydisa.

comunican o independizan según la ocasión con un simple movimiento. Puertas correderas con una parte batiente —en las que el frente se dobla sobre sí mismo antes de ocultarse en el premarco—, modelos de doble hoja que pueden desplazarse en la misma dirección y ocultarse en un pequeño tabique doble, modelos que combinan mecanismos deslizante y plegable, cuyas hojas se recogen en un lado (a modo de libro), e incluso propuestas con perfilera estanca, que protege el interior del polvo y la humedad (especialmente concebidas para

zonas de noche y vestidores) son sólo algunas de las muchas opciones entre las que se puede elegir, en función de las necesidades y los metros disponibles.

Elegir el sistema

Aunque las puertas correderas que se ocultan en el interior del tabique son las más prácticas, los nuevos modelos de hoja vista, tanto con herrajes decorativos como con guías embutidas en el suelo y el techo, ofrecen una instalación más sencilla, menos costosa y se presentan en diversos diseños.

Diseño al alcance de la mano

Hay dos tipos de manillas: las que incorporan una placa decorativa rectangular a juego con el resto de la pieza, por lo general más clásicas, y las propuestas con roseta, en las que el embellecedor es cilíndrico o cuadrado y más pequeño. Estas últimas son las más populares, pues su diseño encaja mejor en ambientes de estilo contemporáneo.

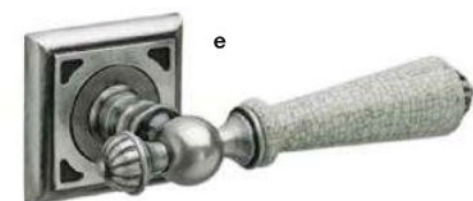
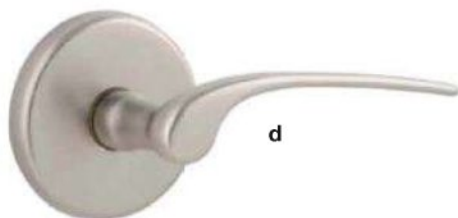
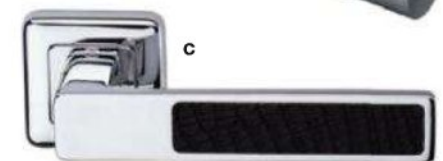
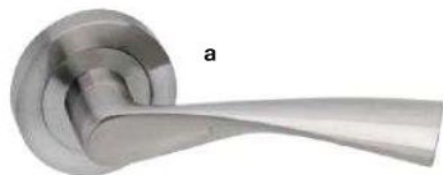

a. Realizada en **níquel satinado** y con una sinuosa forma torneada; es el modelo Mar, de venta en Bauhaus a un precio de 7€.

b. Formas puras y contundentes para esta propuesta de **acabado mate** de la serie Funny Stout de JNF (99€). Comercializada por Ferretería Ortiz, es perfecta para ambientes actuales.

c. De **estética retro**, esta manilla, de Arcón, combina el acabado cromado con cuero (96€). **d.** Un delicado perfil torneado caracteriza este diseño con roseta de Leroy Merlin (22€). Es el modelo Milán en níquel satinado, **con garantía** de cinco años. **e.** Diseño con **look antiguo** con manivela de porcelana craquelada y roseta cuadrada en acabado plata envejecida. Perteneció a la serie Mecano, de la firma Bronces Mestre, y tiene un precio de unos 172€.

Lo último en batientes

Las puertas más empleadas en el interior de la casa son las batientes, más manejables y estancas que el resto. El único inconveniente que pueden plantear es que necesitan un espacio libre a su alrededor para abrirse, por lo que en huecos reducidos o con determinados obstáculos (por ejemplo, dos puertas contiguas) no son la mejor opción. Para solventar esos problemas, muchos fabricantes de puertas proponen un novedoso sistema de apertura llamado rototraslante. Con este mecanismo la

hoja (que no está sujeta por bisagras) se abre como en una puerta batiente convencional, aunque siempre hacia delante, recolocándose en la mitad interior. La notable reducción del radio de apertura permite ahorrar hasta un 40% de espacio sin necesidad de obras —que sí son necesarias, por ejemplo, para instalar un mecanismo corredero—, lo que las hace perfectas para huecos difíciles. Además resultan muy adecuadas para personas con movilidad reducida. ■



VER GUÍA DE TIENDAS

Pomos y tiradores

Si bien las manillas son más populares hoy día como mecanismo de apertura y cierre de las puertas, no hay que olvidar la oferta de pomos y tiradores —fijos o giratorios—, vitales para completar una puerta corredera o plegable, o para un modelo de puerta más pequeña, como la de un armario de cocina. Aunque la oferta es más limitada —proliferan los pomos redondos y los tiradores en forma de barra—, también aquí se imponen los diseños depurados y minimalistas, en tamaños muy pequeños o de gran formato y con acabados satinados, matizados, cepillados...

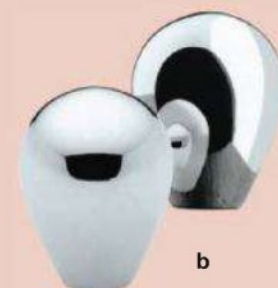

a. Un **tirador de seguridad**.

Conocido como juego de condena y desbloqueo, este sistema de apertura y cierre de puertas es ideal para evitar pequeños accidentes en el hogar. Es el modelo 117 de la firma Groël. Se fabrica en latón con acabado cromo brillante, mide 50 mm y cuesta unos 24€ en Ferretería Irisarri. **b.** Para **puertas de poco peso** o armarios: pomo 905 de la misma firma y también disponible en Ferretería Irisarri. Es de latón en acabado cromo brillo, mide 30 mm de altura y cuesta unos 10€.



Catania es una silla de comedor de líneas elegantes y asiento de **cuero ecológico**. Mide 52 x 87,5 x 45 cm y cuesta 180€. De Habitat.



Series 7 (50 x 80,5 x 52 cm; desde 440€), de Arne Jacobsen para Fritz Hansen, es un **icono del diseño** fabricado en laminado. En Yoox.



Esta pieza (43 x 84 x 52 cm; unos 300€) en haya curvada es una **revisión de un clásico**: el modelo 214. De Thonet para Muji.

SILLAS de comedor

*Clásicas, rústicas o de diseño. Todas de madera, elegantes y con estilo.
Perfectas para dar personalidad a un comedor en el que nosotros
y nuestros invitados nos sintamos realmente a gusto*

TEXTO: CARLA REYES FOTOS: A.I.



Flamingo (45 x 105 x 50 cm; unos 132€), en madera de caoba, es un asiento perfecto para un comedor de **look rústico**. De Moycor.



Ono (83,5 x 57 x 52,5 cm; 595€), diseño de Henrik Pedersen para BoConcept, es una silla de nogal trabajada **artesanamente**.



Tanka (53 x 74 x 52 cm; 560€), realizada en roble, es un modelo de suma ligereza y de **formas redondeadas**. De Concepta.



De madera decapada y con asiento de rejilla (44 x 90 x 44 cm; unos 200€). Una propuesta **romántica** que firma NF Asian.



Fanne (60 x 50 x 87 cm; 295€), de Flamant, es una silla de roble de aspecto **desgastado**, que aportará un toque informal al comedor.



Sit (51 x 76,5 x 48 cm; unos 197€) se fabrica en termopolímero y acero en acabado blanco brillo. Un diseño **apilable** de Andreu World.



Iliana (46 x 86 x 44 cm; 354€) es un original modelo en roble inspirado en la estética de los clásicos **balancines**. De Coco-Mat.



Bramley (52 x 100 x 55 cm; 525€/el par), de Laura Ashley, pertenece a una colección de claras reminiscencias **provenzales**.



Kaustby (44 x 103 x 48 cm; 41€), en pino macizo con acabado marrón grisáceo, recuerda las típicas sillas **de granjero**. De Ikea.



Luis XVI (unos 400€), de Becara, en roble y lino naturales, es un diseño capaz de aportar una **nota de estilo** a cualquier comedor.



Collonges (45 x 93 x 46 cm; desde 430€), de la serie Los Provinciales, de Roche Bobois, es una elegante silla que recrea atmósferas **señoriales**.



Lys (53 x 97 x 60 cm; 457€) es una pieza de roble tratado que reproduce un acabado siempre en boga: **el capitoné**. De Artelore.

Claves para elegir el COLCHÓN

Conseguir un descanso reparador depende en gran medida del acierto a la hora de escoger la base de la cama, la almohada y sobre todo el colchón. Su elección es personal, ya que no existe un modelo ideal universal. Por eso, y en este orden, verifica tus necesidades, Pruébalo y cómpralo

TEXTO: MANUELA DE PEÑA FOTOS: A.I.



Bello por fuera y cómodo y funcional por dentro, así es el conjunto de VI-Spring, formado por el colchón **Marquess Supreme** (100% viscosa), el diván **Sovereign** –tapizado con tela de Casamance– y el cabecero **Atlas** (180 x 200 cm; 12.507€). De venta en Sublim Descans.

La vida media de un colchón es de entre diez y doce años. Después, pierde paulatinamente su potencial y puede influir negativamente en tu descanso. A la hora de elegirlo, hay que tomarse su tiempo. Es aconsejable probarlo, tumbarse –para ver su recuperación– y comprobar que todo el cuerpo tiene un apoyo adecuado.

El equilibrio perfecto

Pon fin a los viejos mitos y olvídate de que un colchón duro es el más adecuado: está demostrado que lo ideal es un grado de firmeza media. De ahí que lo principal sea buscar el equilibrio entre el peso, la altura y las costumbres que se tienen al dormir. Por ejemplo, si se duerme boca arriba, es recomendable decantarse por un modelo más firme, mientras que si se hace de lado se recomienda uno más blando.



1



2

1. Sensation Lite (135 x 200 cm; desde 1.321€), de Tempur, es un colchón de espuma de última generación que ofrece un ajuste corporal perfecto, ya que en su interior cuenta con diferentes zonas de adaptabilidad para cada parte del cuerpo. Además logra un correcto alivio de la presión mientras se duerme y proporciona sensación de ingravidez.

2. Reversible y de látex, el colchón **Sultan Engenes** (90 x 200 cm; 253€), de Ikea, posee cinco zonas de confort que proporcionan un soporte preciso al tiempo que alivian cualquier posible presión en hombros y caderas. Además de amoldarse al contorno corporal, mejora la circulación sanguínea y mantiene la temperatura uniformemente.

La base: ergonomía y adaptabilidad

La base debe ser firme, pero al mismo tiempo ha de tener una suspensión a medida; debe ofrecer una superficie adaptable a las distintas zonas del cuerpo.

a. El Arcon Elegance (150 x 190 cm; desde 1.800€), de Dimaflex, con base 3D Spine Adapta se amolda a cada parte del cuerpo.

b. De aluminio, la **cama articulada** Universia (desde 796€), de Flex, cuenta con un sistema que evita que haya zonas sin apoyo.

c. Spine Dúo (160 x 190 cm; desde 2.500€), de Dimaflex, dispone de un **sistema tridimensional** de adaptación progresiva patentado por la propia firma.

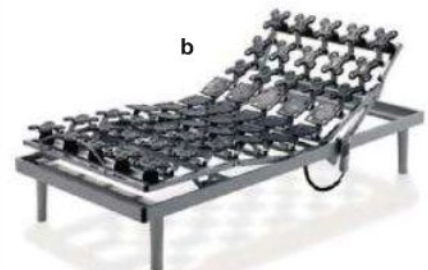



1



2

Firmeza y tamaño

No hay una norma universal en cuanto a firmeza, pero sí algunos interesantes consejos que hay que tener en cuenta antes de comprar el colchón. Si es demasiado blando, la columna se curva y se ejerce presión sobre las caderas; por el contrario, si es demasiado duro, la presión estará en hombros y rodillas. Para las parejas los expertos recomiendan colchones distintos según sus necesidades o los nuevos modelos que tienen zonas de dureza diferentes.

En cuanto al tamaño, cabe recordar que la longitud mínima recomendada para una cama es la correspondiente a nuestra altura más 20 cm.

1. El colchón Tiara Suprem (180 x 200 cm), de Vi-Spring, ofrece una experiencia de descanso única. Formado por dos capas con **más de 2.200 muelles ensacados** y rellenos de pelo, lana y algodón, se combina con el diván Sovereign y el cabecero Circe (todo 13.881€). A la venta en Sublim Descans.

2. Un modelo exclusivo **hecho a mano** con algodón, lino, lana de camello, cachemira, fibra de coco y seda natural. Una combinación que además de confort, conserva el calor corporal y controla la humedad. De 160 x 200 cm vale 4.530€ (el topper, 1.470€). De Auriga.

El trinomio almohada, base y colchón

La ecuación perfecta para conseguir un descanso reparador consiste en la combinación de una buena base, un colchón adecuado y una almohada a la medida. ¡Felices sueños!

a. La almohada **Visco Thermic** (70 cm; 39€), de Pikolin para Bed's, controla la temperatura corporal y reduce la transpiración. **b.** Disponible en 80, 90 y 100 cm, **Tapiflex** (desde 425€,

patas incluidas) es perfecta para los más jóvenes. De Flex. **c.** De espuma de poliuretano y látex, **Sultan Fossing** (90 x 200 cm; 223€), de Ikea, favorece un descanso reparador.



El material idóneo

En cuanto a los materiales, los productos naturales están más de moda que nunca. Así conviven el caucho, la fibra de coco elástica, las algas marinas y, cómo no, el látex. Todos mullidos, transpirables, elásticos y con sistema de ventilación. Los colchones de muelles, especialmente si son ensacados, son muy duraderos y ofrecen un gran confort térmico. Los de Tempur son antialérgicos y recuperan fácilmente su forma. Los viscoelásticos se adaptan a la postura corporal, y si quieres uno de espuma, los más adecuados son los de alta densidad. ■



VER GUÍA DE TIENDAS

3. Con base fija o articulada, la Supreme Bed Collection, de Tempur, ofrece un binomio perfecto entre **estética y funcionalidad**. El colchón, de Tempur de 5 cm, Tempur RVE de 9 cm y poliuretano, posibilita un sueño reparador y saludable.

4. Compuesto por una **capa superior de espuma** de alta resiliencia (adaptación y recuperación de su forma) y muelles embolsados, este colchón (90 x 200 cm; 152€), de Ikea, proporciona gran sensación de comodidad y un soporte corporal muy preciso, capaz de aliviar las presiones en hombros y caderas.

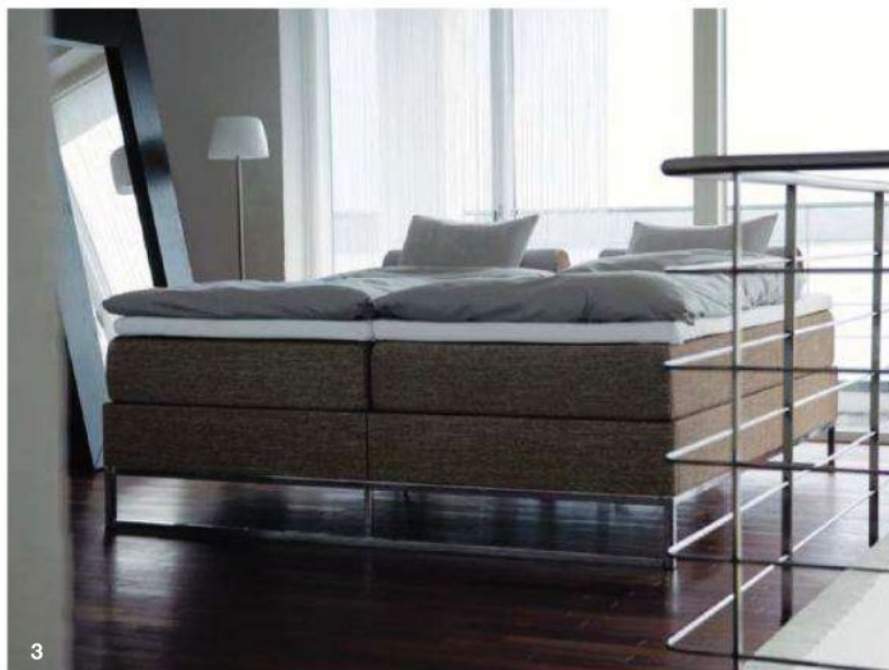

Tecnología al servicio del descanso

Mayor adaptabilidad y ergonomía, zonas de descanso independientes, control de la temperatura... Lo último en materiales para diseñar colchones. **a.** Atlas (135 x 190 cm; 945€) es lo

más nuevo de Pikolin para Bed's. Su **diseño Eurotop** se adapta a las formas de descanso y mejora la circulación sanguínea. **b.** Cinco capas de **productos naturales** y una funda de

algodón componen el colchón Altas (190 x 150 cm; 1.555€), de Coco-Mat. **c.** Con zonas independientes de descanso, así es el **Viscostar**, de Eurocolchón (de 150 x 190 cm, 541€).



a



b



c



DESIGN



 **doccia**
DISEÑO Y SEGURIDAD

Colección América. Modelo Acapulco

www.mamparasdoccia.es

COCINAS & BANOS



DOSSIER

CÓMO REFORMAR LA COCINA A FONDO

Básicos VARIADAS PROPUESTAS DECORATIVAS EN LAVAMANOS
Ambiente UNA COCINA DE MARCADO CARÁCTER INDUSTRIAL
Espacios UN BAÑO COMPARTIDO, ACTUAL Y LLENO DE LUZ



1

2



4



3



Apuéstalo todo al color rojo

El rojo aporta calidez y carácter a todo tipo de cocinas, ya sea en forma de accesorios o pequeños electrodomésticos. Resulta además muy adecuado combinado con metal cuando se quiere dar un toque actual a esta estancia.

Fotografía: AC&B / Texto: Marta da Silva

5



1. Portaplatos perteneciente a la serie Mediterraneo, de **Alessi**. De acero inoxidable, mide 24 cm de diámetro y puede adquirirse por 45 €. **2. Cubo**, de 45 litros de capacidad, perfecto para los residuos domésticos. Es el Touch Bin, de **Brabantia**, y se caracteriza por su cierre *soft touch* y su apertura silenciosa. Sin embargo, su principal nota distintiva es que, gracias al servicio personalizado *Colour Your Bin*, el usuario puede escoger la tonalidad deseada entre más de 200 opciones. A la venta por 290 €. **3. Taburete** de policarbonato, comercializado en numerosos colores y en tres alturas diferentes. Diseñado por Philippe Starck para **Kartell**, es el modelo Charles Ghost y se encuentra en La Oca por 158 € (65 cm de altura). **4. Cafetera-tetera**, de original y elegante diseño, disponible en dos tamaños: 1 litro (30,80 €) y 500 ml (27,28 €). De **Iris**. **5. Medidor de espaguetis** ideal para conocer la cantidad exacta de pasta por comensal. De **Joseph Joseph**, distribuye **Lékué** y cuesta 10 €.



6



7



8



9



10



11

6. Batidora Hapto Click & Mix, de la firma **Moulinex**. Ergonómica gracias a su botonera en forma de *joystick*, dispone de cuatro cuchillas que se pueden intercambiar y tiene una potencia de 600 W. De gran ayuda para simplificar las tareas diarias, su precio es de 80 €. **7. Frutero** Ninna Nanno, muy adecuado para añadir un toque original a la cocina. Disponible en cuatro colores, pertenece a la firma Bugatti, distribuida por **Oh!Menaje**. A la venta por 117 €, aproximadamente. **8. Tazón** de vidrio de 21 cl de capacidad y 8 cm de altura. Comercializado en diferentes tonalidades, puede adquirirse por unos 0,99 €. De **Ikea**. **9. Reloj** de pared, de 23 cm de diámetro, disponible en rojo, naranja, verde y negro. Combina plástico, acero y aluminio, y corresponde al modelo Mini-Candy, de **Balvi**. Su precio: 42 €. **10. Fondue** de queso, de gres, con base de acero inoxidable y seis tenedores del mismo material. De **Habitat**. **11. Pelador** ergonómico de fácil manejo, ya que basta con fijarlo en el dedo. Especialmente diseñado para pelar tomates o melocotones, es el modelo Palm Peeler Serrated, de la firma **Chef'n**, distribuido por **Guitarte**. A la venta por unos 7,50 €.

 [VER GUÍA DE TIENDAS](#)

Un análisis previo de las necesidades reales puede llevar a prescindir de armarios superiores o, por el contrario, a instalar una zona de almacenaje de suelo a techo.



Reformar la cocina a fondo

Antes de acometer la reforma de la cocina es preciso analizar una serie de factores que permitirán conseguir un espacio a la medida de cada necesidad: distribución, materiales, mobiliario, office...

Fotografía: Archivo C&B / Texto: Hugo Dauder



Elegir un mobiliario de gran calidad

1 De todas las opciones existentes, los muebles laminados y lacados son los más demandados por los usuarios, ya que resultan muy decorativos y se comercializan en una amplia gama de colores, acabados y texturas. Dentro de estos grupos, los polilaminados –como este modelo incluido en la serie Imola, de **Xey**– y las lacas texturizadas son los más resistentes a golpes, rayas y cambios bruscos de temperatura, si bien su precio también resulta bastante elevado.

Otras posibilidades son los muebles de madera chapados (ya sea sobre una base de DM o de tablero marino), los de acero (duraderos e higiénicos) y los de aluminio (disimulan bien las rallas y las huellas), a los que recientemente se han sumado los de cristal: vidrio lacado de seguridad.

Sea cuál sea la opción elegida, asegúrate de que cuentas con todo el espacio para guardar que precisas: caceroleros, módulos dispenseros, cajones para cubiertos, gavetas de gran capacidad, armarios de la limpieza...



2 Permiso de obras.

Solicitar el pertinente permiso ante el ayuntamiento correspondiente es el primer paso antes de iniciar una reforma. Son de dos tipos: mayores (si afectan a elementos estructurales de la vivienda) y menores (cuando simplemente se rehabilita o reforma el espacio). El importe de estas tasas puede variar de un municipio a otro, por lo que conviene informarse bien. También debe solicitarse una licencia de ocupación de la vía pública para la retirada de escombros.

3 Análisis de las necesidades.

Valorar el número de comidas que se realizan al día en casa, qué tipo de alimentación se sigue, cuántas veces a la semana se hace la compra o si el número de miembros de la familia se ha incrementado en los últimos años son algunos de los factores que conviene valorar para decidir si hay que ganar metros a costa de una estancia contigua, si se instala una completa zona de almacenaje, si es preciso crear un office...

4 Lograr la mejor distribución.

La forma y el tamaño de la planta son determinantes a la hora de decidir la óptima disposición del equipamiento de cocina, si bien también deben tenerse en cuenta la ubicación de puertas y ventanas, así como los puntos de luz natural. Para conseguir el mejor resultado puedes dibujar un plano a escala, recurrir a la ayuda del *software* –es el caso, por ejemplo, del programa Autokitchen– o acudir a un establecimiento especializado.

5 Cómodo triángulo de trabajo.

De la correcta distribución del espacio existente dependerá que puedan reducirse notablemente los desplazamientos por la estancia, lo que favorecerá las tareas cotidianas. Para ello es preciso crear un óptimo triángulo de trabajo entre las tres áreas principales: cocción, aguas y almacenaje. De esta manera, y siguiendo un orden lógico, se extraen los alimentos del frigorífico o despensa, se manipulan bajo el grifo y, por último, se cocinan.

efficient

BRAdesign

Con tapa de cristal y asas de silicona

Fundición de aluminio

Fondo de gran espesor

Sistema de ahorro energético



New
2 asas de
silicona
BRAdesign



INDUCCIÓN



BRA y Martín Berasategui.
Un equipo profesional.



www.braisogona.com

Cocina eficiente

*"Recomiendo a todos mis cocineros que usen los productos **efficient** de BRA por su gran versatilidad y respeto por los alimentos. ¡Sirven para todo!"*

Martín Berasategui.





Bontempi

6 Renovar las instalaciones.

Una vez decidida la distribución de la nueva cocina, conviene que un técnico valore el estado de las instalaciones de agua, luz y gas. Recuerda que la normativa vigente señala que hay que renovar la instalación eléctrica con más de 24 años de antigüedad y que debe someterse a revisión periódica la de menor edad. La legislación actual también obliga a sustituir las antiguas cañerías de plomo de agua y gas por otras de cobre o polipropileno.

7 Suelos resistentes.

El gres es, sin lugar a dudas, el material estrella a la hora de pavimentar el suelo de la cocina, ya que es resistente, fácil de limpiar y está disponible en todo tipo de acabados, colores y texturas. La madera –sobre todo los laminados sintéticos de alta densidad–, la piedra natural y los materiales de síntesis son otras opciones igualmente válidas y frecuentes, al igual que los suelos de hormigón, cemento y microcemento, que van ganando terreno con el tiempo.

8 Paredes bien protegidas.

Respecto a los materiales para revestir los muros, se imponen una vez más los azulejos porcelánicos seguidos de la pintura. Los primeros se caracterizan por su gran diversidad de formatos –los tamaños más habituales oscilan entre los 10 x 10 y los 90 x 120 cm– y por imitar todo tipo de materiales. La pintura, por su parte, resiste bien los cambios de temperatura y no precisa mantenimiento. Elige una antimoho que pueda lavarse.

ANETO

100% NATURAL

Tal y como lo haces en casa...



...pero a lo grande



En Aneto creemos que sólo hay una manera de hacer caldo: tal y como lo haces tú en casa, tal y como siempre se ha hecho, ingredientes 100% naturales en una olla y dejarlos cocer a fuego lento durante tres horas. La única diferencia está en el tamaño de la olla, porque nuestra forma de hacerlo es la misma. Por eso Aneto es caldo 100% natural.

www.caldoaneto.com

barcelona
world race

La tendencia actual pasa por elegir electrodomésticos en acero y aluminio que incorporan tratamientos antihuellas.



9 Encimeras y antepechos. Estética y una gran resistencia a golpes y manchas son las principales cualidades que deben reunir las encimeras y antepechos de cocina, que destacan por su funcionalidad. Entre las opciones más actuales se encuentran el granito, el mármol, los materiales sintéticos (como el Corian, el Silestone o el Mármol Compac), el acero inoxidable y el vidrio lacado (comercializado por Glaverbel bajo la marca Lacobel), usado básicamente como antepecho.

10 Puntos de luz. A la hora de planificar la reforma de la cocina conviene valorar la posibilidad de añadir o cambiar de lugar algún enchufe o interruptor. Asimismo, se recomienda combinar una buena luz general –ya sea con fluorescentes, focos halógenos o *downlights* repartidos por el techo– con varias luminarias de apoyo: focos o linestras instaladas bajo los armarios superiores y lámparas de suspensión dispuestas a unos 80 cm del sobre de la mesa del office.

11 Electrodomésticos. En el momento de planificar su compra es importante valorar su estética y decidir si se van a mantener a la vista o bien se panelarán o integrarán en el mobiliario. Asimismo, conviene valorar las ventajas de los aparatos que tienen etiqueta energética A, A+ y A++, así como analizar sus prestaciones: hornos con recetas preprogramadas, frigoríficos con sistema de purificación de aire para una prolongada conservación de los alimentos...

Electrodomésticos: novedades que aúnan diseño y tecnología



Lavadora. El modelo eólico EWM 147410 W, de **Electrolux**, dispone de una bandeja extraíble que permite secar todo tipo de ropa. Además, reduce en un 80% el consumo de energía. Cuesta 795 €.



Placa. El modelo de inducción CX480, de **Gaggenau**, permite colocar las ollas o sartenes en cualquier punto de su superficie con unos resultados de cocción perfectamente homogéneos. Precio por determinar.



Campana. Gracias a la exclusiva tecnología 6º Sentido, de **Whirlpool**, la campana Emotion Cube detecta el humo y adapta su nivel de aspiración para conseguir el aire más puro en la cocina (1.400 €).



Horno. El nuevo DGC 5080 XL, de **Miele**, es un horno multifunción completo y un horno a vapor al mismo tiempo. Con grill, mide 45 cm de altura, tiene 39 litros de capacidad y está a la venta por 3.200 €.



12 **Área de cocción.**

Los avances tecnológicos que han experimentado las viviendas en los últimos años se dejan sentir también en la cocina. Frente a las tradicionales placas de gas y las más novedosas de vitrocerámica e inducción, han aparecido nuevas propuestas, como las placas de cristal gas y las modulares. Estas últimas permiten cocinar distintos alimentos al mismo tiempo, usando diversas técnicas culinarias. Hay woks, grills, freidoras, planchas *teppan yaki*...

13 **Zona de aguas.**

Los cambios en el estilo de vida han supuesto importantes variaciones en la zona de aguas de la cocina: actualmente se imponen los fregaderos de un solo seno o los que combinan una cubeta con otra auxiliar. El acero inoxidable es el material estrella y los cantos rectos cobran fuerza frente a las curvas. Respecto a las griferías, la mayoría de modelos incorporan mecanismos que reducen notablemente el caudal de agua y ayudan a ahorrar energía.

14 **Crear un office.**

Al plantearse la reforma de la cocina no hay que olvidar valorar la posibilidad de crear un pequeño comedor de diario, perfecto para desayunos y comidas rápidas. Las opciones abarcan desde las tradicionales mesas y sillas exentas, hasta los elementos escamoteable y las baldas abatibles, pasando por las barras voladas, las superficies móviles, los laterales de las islas o penínsulas... Decántate además por sillas o taburetes de ergonómico diseño.

15 **Elegir el tirador.**

Cuadrados o rectangulares, de líneas rectas o curvas, de acero inoxidable o madera, brillantes o mates... El abanico de posibilidades es tan amplio como los gustos de los usuarios, si bien la tendencia actual son los modelos más anchos. También se lleva prescindir de ellos y sustituirlos por una inserción en el frente del armario. Lo más nuevo son los muebles que se abren con un sistema de apertura táctil o incluso con mando a distancia.



16 Cambiar las ventanas. El PVC es el material más empleado para dar forma a las ventanas, ya que posee una alta capacidad de insonorización, es muy resistente al frío y al aire, resulta fácil de mantener y está disponible en muchos colores. El aluminio, por su parte, posee unas propiedades que no cambian con el clima, mientras que la madera da a las estancias un aspecto más cálido, si bien precisa un mayor mantenimiento: se aconseja barnizar la parte exterior cada dos años.

17 Sustituir las puertas. Batientes, empotradas, correderas, oscilobatientes... Existen distintos sistemas de apertura para las puertas de la cocina y del resto de la casa. En cuanto a los materiales, las hay macizas –muy resistentes pues se han realizado sólo en madera–, chapadas –combinan una buena resistencia y un fácil mantenimiento con un precio más asequible que las anteriores– y huecas –de baja calidad y muy frágiles–. Una opción de plena actualidad son las puertas lacadas en blanco.

18 Interiores bien organizados. Tan importante como contar con un óptimo equipamiento de serie es que éste disponga de una buena organización interna, lo que permitirá encontrar rápidamente lo que se busca. Es el caso, por ejemplo, de los cestos, soportes o pivotes para guardar la vajilla, la cubertería y las ollas. Pero también de los contenedores para la recogida selectiva de residuos, de las baldas con iluminación interna o de los armarios con enchufes en su interior.



VER GUÍA DE TIENDAS



Una cálida estética industrial

El acero inoxidable del mobiliario, las encimeras y el antepecho, junto con la vistosa pared de piedra natural y el pavimento de cemento alisado, son la mejor carta de presentación de esta cocina, un ambiente muy personal.

Estilismo: Ana León / Fotografía: Paco Román / Texto: Adriana Salvador



A una casa de nueva construcción, situada en la isla de Ibiza, pertenece esta espaciosa cocina de cerca de 30 m² de superficie. El carácter práctico y la estética industrial se dejan sentir en todo el ambiente: desde la cuidada distribución de los elementos hasta la elección del mobiliario, la encimera y el antepecho de acero inoxidable, pasando por el funcional pasaplato, que conecta visualmente la cocina con el comedor contiguo y que facilita las tareas cotidianas. El arquitecto Jaime Serra, del estudio Atlant del Vent, fue el artífice del proyecto de la estancia y de toda la construcción.

Un mueble de acero inoxidable que el propietario trajo de París –instalado frente al ventanal por el que se filtra la abundante luz natural que recibe la estancia– determinó la elección del programa de cocina en el mismo material (de Scavolini, lo ha suministrado e instalado Inma Disseny d’Interiors). →

A TENER EN CUENTA

Básicos en la cocina, los hornos ofrecen múltiples prestaciones que facilitan los quehaceres domésticos.

Con programas automáticos por peso, recetas preprogramadas y puerta fría. De acero unos **1.250 €**

Pirolítico, con etiqueta energética A, grill y guías extraíbles en dos niveles. De color blanco unos **620 €**

Multifunción, de 90 cm de ancho, con etiqueta energética A, mandos escamoteables y grill unos **1.050 €**



Zonas de trabajo en perpendicular

La estudiada disposición de los elementos de esta cocina se deja sentir en la distribución del espacio. Por un lado, adosada a uno de los muros se encuentra la zona de cocción, equipada con una placa de gas con cinco quemadores y parrillas de hierro colado, y una freidora de 30 cm de ancho (las dos, de Smeg). En perpendicular a esta área –lo que facilita los desplazamientos por el ambiente– está la zona de aguas. La forman un fregadero integrado en la propia encimera, así como una grifería de caño angular y un vistoso mezclador (de Newform), cuya estética industrial armoniza a la perfección con el equipamiento del resto de la estancia.

Asimismo, la planta rectangular y la amplitud del espacio fueron decisivos a la hora de decantarse por una distribución con isla. Este elemento central, en el que tienen cabida la zona de aguas y varios armarios de gran capacidad, organiza el resto de elementos a su alrededor reduciendo los desplazamientos y acortando los recorridos. Una llamativa pared de piedra natural ibicenca, recuperada de la excavación de la parcela, actúa como nexo de unión entre la cocina propiamente dicha y la zona destinada a almacenaje, en la que también se encuentra situado el frigorífico. Además, crea un interesante contraste con el resto de muros en blanco y con el pavimento de cemento alisado en beige.

Un office muy versátil

El pasaplatos actúa también como un funcional office para comidas rápidas e informales, ya que la barra se prolonga lo suficiente para que varios usuarios puedan sentarse cómodamente. Esta zona se completa con cuatro ergonómicos taburetes, adquiridos por el propietario en Italia, y por una balda volada en la que guardar parte del menaje. ■

La pared de piedra natural crea un llamativo contraste visual con los muros lisos pintados de color blanco. Horno pirolítico de 90 cm de anchura, de la serie 300, de **Gaggenau**.

El programa de cocina es un modelo de **Scavolini** en acero inoxidable, el mismo material que da forma a la encimera de trabajo. El televisor es de **Loewe** y la lámpara de comedor, de cristal de Murano en color rojo, es la New Classic, de **La Murrina**.

Una potente campana extractora, de **Pando**, preside el área de cocción y evita que los humos y malos olores se expandan por todo el ambiente. El menaje procede de **La Oca**.

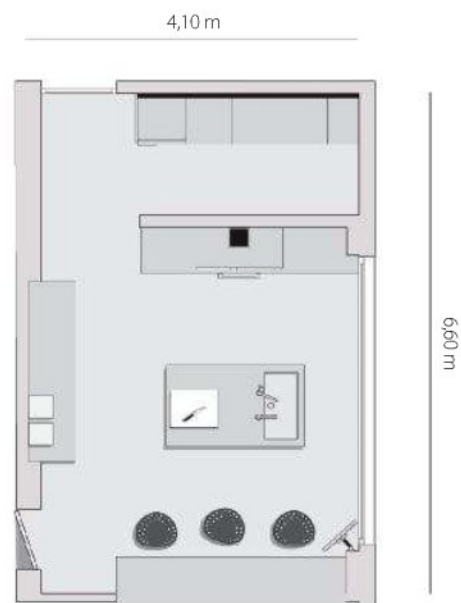

Total: 26,46 m²

Una cocina luminosa y muy bien organizada

1. Las generosas dimensiones de la estancia favorecieron la distribución con isla y permitieron crear un rincón para comidas informales.
2. La abundante luz natural que se filtra desde el amplio ventanal encuentra en el mobiliario de acero inoxidable el mejor aliado para multiplicarse fluidamente por toda la estancia.





LAVAMANOS

PROPUESTAS ACTUALES PARA EL BAÑO

Exentos, integrados, de cerámica, cristal, blancos, de colores, cuadrados, ovalados, volados, a suelo...
Las infinitas posibilidades decorativas de los lavamanos permiten integrarlos en todo tipo de espacios.

Fotografía: AC&B / Texto: Carlota Alcaide

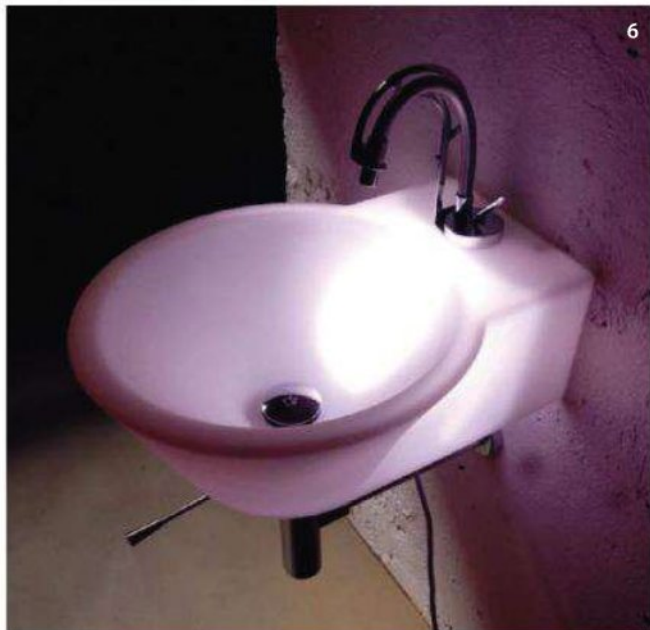

1. Muy actual. A la colección Meridian, de **Roca**, pertenecen los lavabos Unik, disponibles en 20 variados diseños. El modelo de encimera, de 60 x 34 cm, vale **110 €**.

2. Con luz interna. T-Tower es el nombre de esta pieza realizada en resina acrílica translúcida, que dispone de iluminación interior. De **Rapsel** (**3.304 €**).

3. Transparente. Un vidrio de 10 mm da forma a este modelo, de 55 x 40 x 12 cm, que firma **Altro** (**865 €**).

4. En negro. Realizado en cerámica sanitaria negra de alto brillo, este diseño de 120 x 47 cm con consola metálica, de la serie Vero Black, de **Duravit**, vale **1.792 €**.

5. De autor. Creada por Ludovica y Roberto Palomba, la serie Palomba, de **Laufen**, se compone de distintas

piezas de porcelana, entre las que destaca este modelo de 160 x 50 cm con encimera incorporada (**1.024 €**).

6. Suspendido. El catálogo de **Grup Gamma** incluye este lavabo de polietileno, disponible en ocho colores, con sistema de luz interior opcional (**160 €**).

7. Sobreencimera. Cassis, un violeta muy actual, es uno de los nuevos colores de la línea de lavamanos Loop & Friends, de **Villeroy & Boch** (desde **229 €**).

8. Ovalado. 69 x 37 cm son las medidas de Zefiro 70, de **Scarabeo**, que destaca por su elegancia (**275 €**).

9. Compacto. La línea Formilia, de **Jacob Delafon**, integra este diseño cerámico de 55 x 46 cm, ideal en baños de reducidas dimensiones (a partir de **144 €**).





10. Funcional. Este lavabo cerámico incluido en la serie Simple U, de **Ideal Standard**, se caracteriza por incorporar el sistema de desagüe oculto Ideal Flow. Concebido para equipar baños de vanguardia, el diseño oval de 60 x 45 cm está a la venta por **265 €**.

11. Sugerente. **Agape** firma el diseño del lavabo Novecento, una pieza armoniosa por la que el agua fluye libremente. Fabricado en Cristalplant, incluye un funcional toallero de acero inoxidable y tiene unas medidas de 75 x 51,50 x 25 cm. Distribuido por **Gunni & Trentino**, está a la venta por **2.205 €**.

12. Elegante. De la asociación entre **Roca** y **Giorgio Armani Group** nace un nuevo concepto de baño que convierte esta estancia en un ambiente elegante, tal y como se aprecia en este lavabo. Precio por determinar.

13. Ligero. Muy práctico en aseos y cuartos de baño de pocos metros, el lavamanos Joy, de **Gala**, tan sólo mide 45 x 40 cm. Una propuesta realizada en porcelana a partir de un diseño con carácter (**162 €**).

14. Centro de atención. El diseñador galés Ross Lovegrove ha creado para **VitrA** la colección Mod, en la que se integra este lavamanos. Comercializado en dos anchuras distintas (60 y 65 cm), mide 45,50 x 20 cm y su semipedestal puede ser blanco, de bambú o aluminio. Precio: consultar puntos de venta.

15. Contundente. **Antonio Lupi** presenta Talamo, una escultural pieza a suelo realizada en Cristalplant, un material sintético no poroso, higiénico, de gran resistencia y agradable al tacto. Tiene unas medidas de 90 x 50 x 85 cm y un precio aproximado de **2.424 €**.



16. Diseño cúbico. La colección de lavabos Mix, de **Cosmic**, obra de Martín Ruiz de Azúa, se ha realizado en Bathstone. Este modelo de pie, con dos estantes laterales abiertos de gran capacidad y toallero integrado, tiene unas medidas de 50 x 35 x 88 cm y un precio aproximado de **1.416 €**.

17. Mínima expresión. Líneas puras y diseño compacto caracterizan la serie Glance Wellcome, de **Jado**, a la que pertenece este modelo de 65 cm realizado en material mineral (desde **1.127 €**).

18. A la vanguardia. La serie Shape, de **Falper**, distribuida por **Gunni & Trentino**, se amplía y, además de las piezas sobreencimera, se incluyen modelos redondos o rectangulares. La encimera y el lavabo integrado, de Cristalplant, valen **2.818 €**.

19. Colorista. El lavabo Chef en aluminio anodizado de color naranja, verde y negro, mide 46 cm de Ø x 45 cm de altura y es perfecto para añadir una nota muy personal al baño. De **Nito** (unos **826 €**).

20. Aire retro. La consola Colette, con encimera y patas de cerámica blanca, es un diseño de **Devon & Devon** que distribuye **Gunni & Trentino** (**4.475 €**).

21. Con repisa. Diseño de marcada horizontalidad incluido en la serie Grandangolo, de **Hatria**, de **Marazzi Group**. Precio: consultar puntos de venta.

22. Flexible. Kubo Boing es el nombre de este llamativo diseño, de **Puntmobles**, realizado en poliuretano flexible de piel integral. Mide 40 x 40 cm y se comercializa en cinco variados colores (**544 €**).





23



24



25



26



27



28



29

23. De madera. De teca importada de Birmania, este diseño incluido en la serie Hight-Wood, de **Cazaña Design**, también se fabrica en cedro canadiense (3.540 €).

24. Encimera-lavabo. Se trata del modelo Soft, de **Noken**, de formas suaves y redondeadas. Disponible en 55, 65 y 90 cm de ancho, está a la venta desde 330 €.

25. De cemento. Mezcla de hormigón y fibra de vidrio para darle más flexibilidad y resistencia, este lavamanos de 60 x 45 x 9 cm, de **Permeso**, vale 300 €.

26. Para compartir. Proiezioni es la nueva serie de **Catalano**, compuesta por

siete lavabos de diferentes formatos. Éste, de 120 cm de anchura, cuesta 871 €.

27. Artesanal. Ankara Thalos, de la serie Hidria, de **Grupo Breda**, es una pieza realizada manualmente y esmaltada a alta temperatura que mide 40 x 40 cm (306 €).

28. Ángulos marcados. Con un diseño inspirado en el arte cubista, Mondart, de **Gamadecor**, está fabricado en Krypton y se comercializa en piezas de 60 y 90 cm de ancho. Precio: consultar puntos de venta.

29. Piedra natural. Columna cuadrada de mármol negro, de 45 x 45 x 90 cm, de **The Bathco**. Precio por determinar.



30



31



32



33



34



35



36

30. Diseño dinámico. L'Antic Colonial amplía su colección High End con el lavabo Thai, fabricado en una sola pieza de mármol. Precio: consultar puntos de venta.

31. Con pedestal. Lavamanos de 55 x 46 cm incluido en la serie Isis, de Sangrá. De cerámica sanitaria, cuesta desde 81 €.

32. Plena integración. Structure es una novedad de Inbani que integra el lavabo de Mineral Mármol y el armario lacado. Precio: consultar puntos de venta.

33. Original. En blanco o cromado, Unu, de Sanindusa, mide 40 cm de diámetro. Precio: consultar puntos de venta.

34. Decorativo. Lavamanos incluido en la colección Il Bagno Alessi Dot, de Laufen. Mide 70 x 49 x 33 cm (desde 1.133 €).

35. Pureza formal. Fabricado en Krypton Stone, Almond, de Systempool, tiene un seno ovalado de 40 x 50 cm y mide 90 cm de altura. Precio: consultar puntos de venta.

36. Práctico. E-line, de Gunni & Trentino, es un lavabo sobreencimera realizado en porcelana que tiene un precio de 496 €.

37. Gran capacidad. Acero vidriado da forma a este diseño que alberga tres prácticas baldas en uno de sus laterales. De Alape, mide 60 x 26,80 x 90 cm (2.550 €).



VER GUÍA DE TIENDAS



37





Un baño doble bien distribuido

Una distribución cómoda y práctica saca el máximo partido a este baño compartido, donde los materiales se ponen al servicio de la luz y el espacio jugando con dos tonalidades enfrentadas.

Estilismo: Silvia Rademakers / Fotografía: José Luis Hausmann / Texto: Manuela de Peña

Perteneciente al dormitorio principal de la vivienda, este luminoso baño saca el máximo partido a los metros disponibles y crea un espacio perfecto para un uso compartido, ya que cuenta con una zona de cortesía doble, dispone tanto de bañera como de ducha y los sanitarios se han aislado en una cabina independiente para asegurar la privacidad necesaria a sus usuarios. Además, el espacio central es lo bastante amplio para que dos personas puedan moverse con total libertad y sin molestarse mutuamente.

El equipo de SR Constructores i Promotors fue el encargado de este proyecto, cuyas claves se encuentran en una organización cómoda y funcional. El punto de partida es una planta prácticamente cuadrada, de 12,87 m², en la que los distintos elementos se organizan en forma de L creando tres zonas claramente diferenciadas. La primera de ellas, el área de cortesía, se compone →

A TENER EN CUENTA

La composición de los albornoces influye en su calidad: a mayor gramaje, mayor absorción de humedad.

| | |
|---|------------------|
| 100% de algodón de 450 g/m ² | unos 55 € |
| 100% de algodón de 400 g/m ² | unos 43 € |
| 100% de algodón peinado de 600 g/m ² | unos 65 € |
| 100% de algodón de 420 g/m ² | unos 48 € |
| 100% de algodón de 380 g/m ² | unos 35 € |

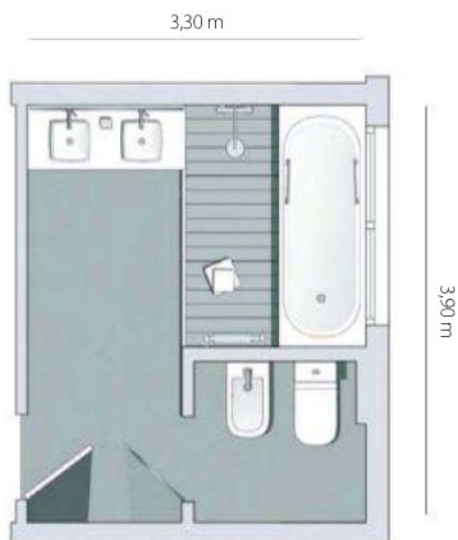

Total: 12,87 m²

Un baño con tres áreas claramente delimitadas

1. La distribución en L de este baño resulta muy cómoda, ya que deja libre un espacio central que permite cómodos desplazamientos y evita que sus usuarios puedan molestarse mutuamente.
2. Los sanitarios se han situado en una cabina independiente –aislados tras una puerta abatible–, lo que permite disfrutar de la privacidad necesaria en una estancia compartida.



Para la bañera y los lavamanos se eligieron distintos mezcladores incluidos en la serie Tenso, de **Grohe**. Por su parte, el rociador, la barra, la teleducha y el flexo de la ducha conforman el Rainshower System, de la misma firma. El radiador-toallero es el CL 50-1200, de **Baxi Roca**. Toallas de **La Perla Gris** y jabón en **Zara Home**. Radio de **Tivoli Audio**.

Los revestimientos de gres porcelánico del suelo y los muros se incluyen en el catálogo de **Grespania**.

La bañera es el modelo Bora Bora, de **Roca**, mientras que los lavamanos, el inodoro y el bidé pertenecen a la serie Escale de **Jacob Delafon**.

de una encimera volada, dos lavamanos cerámicos de original diseño (miden 41 x 41 cm y se incluyen en la serie Escale, de Jacob Delafon) y sendas griferías monomando (un modelo cromado, de 33,40 cm de altura, de la colección Senso, de Grohe). Completa esta área un espejo de formato horizontal.

En perpendicular a esta zona se suceden la ducha y la bañera, cuya original disposición se convierte en uno de los rasgos distintivos de la estancia. Ambas están situadas sobre un pequeño escalón, lo que ayuda a delimitarlas visualmente del resto de áreas. La primera, con base de madera de teca, actúa al mismo tiempo de espacio donde secarse o vestirse con mayor comodidad. Al igual que en la bañera, en la ducha se ha optado por una grifería termostática cromada (serie Tenso, de Grohe). Completa este rincón de la estancia el modelo

Rainshower System, de la misma firma, compuesto de rociador, flexo, barra y teleducha.

Por último, frente a la puerta de acceso que comunica el baño con el dormitorio contiguo se ha situado la cabina de los sanitarios (Escale, de Jacob Delafon), aislados del resto del ambiente para conseguir la intimidad precisa.

Un juego en blanco y negro

Para crear sensación de conjunto y diferenciar al mismo tiempo las distintas zonas a nivel visual se optó por pavimentar todo el ambiente con el mismo material (serie Vanadio, de Grespania, con piezas de 45 x 45 cm), mientras que los muros se recubrieron con revestimientos de la misma serie, aunque con tamaños y colores variados (gris y en un formato de 90 x 22 cm en la zona de cortesía, y beige y con piezas de 30 x 60 cm junto a la bañera y los sanitarios). ■

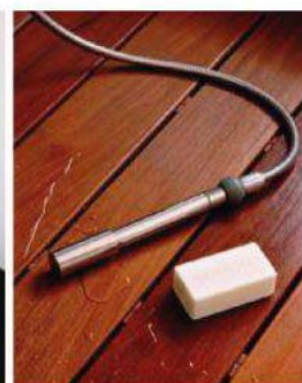

Griferías que aúnan diseño y confort

Los nuevos diseños en griferías de baño aúnan funcionalidad y estética, sin olvidar que contribuyen al ahorro energético al incorporar mecanismos que reducen el caudal de agua sin que ello implique una pérdida de confort para el usuario. Su

fácil manejo es otra de sus señas de identidad destacadas.

Respecto a los rociadores, la tendencia actual apunta hacia modelos de tamaño XL que incorporan variados tipos de chorros encargados de proporcionar un gran bienestar al usuario.



[VER GUÍA DE TIENDAS](#)

LO QUE VIENE



COSENTINO APUESTA POR LAS REDES SOCIALES

Grupo Cosentino, multinacional española líder mundial en la producción y distribución de superficies de cuarzo y otras piedras naturales, lanza la red social www.recyecology.net con el objetivo de apoyar la sostenibilidad.



GALA LANZA EL PLATO DE DUCHA VITA

El plato de ducha Vita, de Gala, se adapta a cualquier espacio. Presenta un diseño de líneas rectas, mide 5 cm de altura y está disponible en distintas medidas tanto en formato rectangular como cuadrado. www.gala.es



NOVEDOSO SISTEMA DE FINANCIACIÓN DE PIKOLIN

Pikolin ha puesto en marcha un sistema de financiación gracias al cual es posible adquirir un colchón Pikolin desde 28€/mes o un colchón Bultex desde 43€/mes, y pagarlos en doce meses sin intereses. www.pikolin.es



IRREPETIBLES VELADAS EN EL SECRETO DEL AMOR

Con una filosofía enfocada a la creación de nuevas experiencias, el restaurante El Secreto del Amor se basa en tres pilares: comida mediterránea de calidad, servicio formidable y un ambiente inigualable. www.elsecretodelamor.es



CALDO DE POLLO ANETO EN FORMATO DE 250 ML

Caldo Natural Aneto lanza el caldo de pollo en formato individual de 250 ml. Elaborado con ingredientes 100% naturales, contiene pollo de corral y verduras frescas (cebolla, zanahoria, col, puerro y apio). www.caldoaneto.com



NOVEDADES 2011 DE LA FIRMA ROCA

Las novedades 2011 de Roca responden a la voluntad de la firma de aportar mayores niveles de bienestar y calidad de vida, aplicando criterios de sostenibilidad para respetar y preservar el medio ambiente. www.roca.es



40% DE DESCUENTO DE BANAK IMPORTA

Con el comienzo del nuevo año Banak Importa adapta su política de precios a las necesidades del público y ofrece un descuento permanente del 40% en todos los muebles y de un 25% en todos los sofás. De este modo los clientes pueden decorar su hogar a un precio inmejorable sin dejar de lado la elegancia y el buen gusto. www.banakimporta.es

KATANIA DECORACIÓN RENUEVA SU WEB

La tienda-estudio Katania Decoración presenta su nueva página web en la que pueden verse diferentes espacios creados con diseños propios y muebles a medida, ambientes exclusivos con materiales nobles y delicadas texturas, y reformas integrales. www.katania-decoracion.com





I-KITCHEN, DE ELECTROLUX, FRIGORÍFICO INTERACTIVO

Electrolux revoluciona el concepto de cocina moderna con el lanzamiento del Infinity I-Kitchen, el primer frigorífico interactivo con pantalla táctil y una memoria que incorpora más de 600 recetas. www.electrolux.es



PORCELANATTO EN EL HOTEL NHOW BERLÍN

Porcelanatto estrena la era de la cerámica en 3D y convierte el futuro en presente en el hotel Nhow de Berlín, diseño de Karim Rashid, con el novedoso material cerámico Morphscape. www.tauceramica.com



LASSER PRESENTA LIBRA, UN DISEÑO FABRICADO A MEDIDA

Libra, la nueva mampara de Lasser, se caracteriza por sustituir la periferia por unas bisagras abatibles en acero inoxidable. Las puertas, de cristal templado de 6 mm, tienen una apertura de 90 grados. www.lasser.es



ABRE CASTELLANA 85, DE EL CORTE INGLÉS

Castellana 85 es el nuevo espacio de El Corte Inglés dedicado íntegramente a la decoración. En sus 8.000 m² pueden encontrarse las propuestas más inspiradoras del diseño y el interiorismo actual, con firmas como Roca, Forlady, Natuzzi o Gunni & Trentino. Tel. 901 122 122.

COLECCIÓN BRIO, DE ROCHE BOBOIS

Sacha Lakic ha diseñado la colección Brio de Roche Bobois utilizando madera para la estructura (en haya maciza) y los paneles (sobre listones) y Daquacryl –cuya aplicación es menos contaminante que las lacas tradicionales– para los frontales y los sobres. www.roche-bobois.es



BEOSOUND 8, DE BANG & OLUFSEN

BeoSound 8, de Bang & Olufsen, es un nuevo y potente sistema de altavoces, y uno de los primeros del mercado compatible con todos los dispositivos multimedia de Apple: iPad, iPhone e iPod. www.bang-olufsen.com



MURPROTEC SOLUCIONA LA HUMEDAD ESTRUCTURAL

Murprotec, el primer grupo europeo de soluciones definitivas contra las humedades estructurales, concibe y realiza tratamientos exclusivos, patentados y de larga duración, con garantía de hasta 30 años. www.murprotec.es



GAFAS DE SOL DE TRUSSARDI Y CHARMANT GROUP

Trussardi se ha asociado con Charmant Group –innovadora empresa de la industria óptica– con el objetivo de crear una colección de gafas de sol de diseño contemporáneo pero inspirada en las formas clásicas. www.trussardi.com



Guía de tiendas

Todas las tiendas, firmas y profesionales que han participado en este número

A

ADRIANA BARNILS TEXTIL Atención al cliente: 93 674 65 48.

AGAPE BAÑOS Distribuye D2L MOBITALIA. Tel. 91 890 08 84. www.agapedesign.it
E-mail: info@d2lmobitalia.com

ÁGORA MUEBLES Y COMPLEMENTOS Madrid: Hermosilla, 44. Tel. 91 575 80 95. www.agora50.com

ÁGORA MUEBLES Y COMPLEMENTOS Barcelona: Avda. Torrent, 32 (Esplugas de Llobregat). Tel. 93 371 89 93.

AISA COCINAS Y BAÑOS Atención al cliente: 93 564 28 04.

ALAPE BAÑOS Dombrecht España. Tel. 93 272 39 10. www.alape.com

ALESSI MUEBLES Y COMPLEMENTOS Atención al cliente: 91 114 06 64. Agente en España MIGUEL GRAELL Madrid: Claudio Coello, 38. Tel. 91 578 16 97. www.alessi.es y www.alessi.es/ashop-es

ALHAMBRA INTERNACIONAL TEXTIL At al cliente: 96 510 70 04. *Shoterrooms*. Alicante: Pol. LAS ATALAYAS c/ del Marco, 61. Tel. 96 510 70 04. Madrid: Ayala, 62 1º izq. Tel. 91 426 09 82. www.alhambrainternacional.com

ALIVAR MOBILIARIO Más información en la página web www.alivar.com

ALNO IBÉRICA COCINAS Y ARMARIOS Barcelona: Via Augusta, 108. Tel. 93 237 86 21. Madrid: Príncipe de Vergara, 112. Tel. 91 411 13 12. Ayala, 84. Tel. 91 781 12 23. Vizcaya: María Díaz de Haro, 5 (Bilbao). Tel. 94 439 63 96. Información más puntos de venta: Tel. 902 999 102 y www.alno.es

ALTRO BAÑOS Atención al cliente: 902 104 108. www.altro.es

ANDREU WORLD MUEBLES Atención al cliente: 96 180 57 00. www.andreuworld.com

ANETO ALIMENTACIÓN Más información en la página web www.caldoneto.com

ANMODER DECORACIÓN ANTIGÜDADES Madrid: Núñez de Balboa, 7. Tel. 91 575 30 11.

ANTIC BECARA MUEBLES Y DECORACIÓN www.becaratiendaonline.com Información sobre puntos de venta: 902 999 150 y www.becara.com

ANTIC CENTRE DE VULPELLAC MUEBLES DE ANTICUARIO Girona: Ctra. de Bisbal a Palamós, km 7,5 (Forallac). Tel. 972 645 262.

ANTONIO CITERIO DISEÑADOR Más información: www.antoniocterioandpartners.it

ANTONIO LUPI BAÑOS Representante en España IMO Valencia: 2 de Mayo, 91 (Onteniente). Tel. 625 331 704. www.antoniolupi.it y www.imoas.com

ARCÓN FERRETERÍA Barcelona: Roselló, 21. Tel. 93 600 20 02. Florencio Valls, 3 (Igualada). Tel. 93 804 29 51. At al cliente: 902 534 534.

ARTELORE MUEBLES Y DECORACIÓN At al cliente: 902 107 253. www.artelore.com

ARTEMIDE ILUMINACIÓN Atención al cliente: 93 478 39 11. www.artemide.com

ARTEVI PUERTAS Atención al cliente: 925 160 500 y 91 593 14 05. www.artevi.es

ART PARQUET SUELOS DE MADERA Y PUERTAS Barcelona: Córcega, 566. Tel. 93 450 28 81. Pi i Margall, 34. Tel. 93 713 61 68.

ASTRAL COLCHONES Atención al cliente: 93 874 77 11.

AU NOM DE LA ROSE FLORISTERÍA Madrid: Tel. 91 445 59 69. Barcelona: 93 451 16 50. www.aunomdelarose.com/es

AURIGA COLCHONES Más información en info@aurigadesanso.com y www.aurigadesanso.com

AUTOKITCHEN SOFTWARE DE COCINA Más información en la web www.autokitchen.com

AXEL VERVOORDT MUEBLES Más información en la web www.axel-vervoordt.com

AZUL ACOCSA REVESTIMIENTOS Barcelona: Passatge de Les Cinc Torres, 4. Tel. 430 49 24. Travessera de Gràcia, 365, ent. 3. Tel. 93 419 50 98. www.azulacosa.com

B

BAGNO BAÑOS Barcelona: Gran Via, 490-494. Tel. 93 454 64 90.

BAGNO121 REVESTIMIENTOS Barcelona: Pº de Sant Joan, 121. Tel. 93 458 68 36.

BALADÍA & VALKLEIN MUEBLES Atención al cliente: 93 397 30 68. www.baladiavalklein.com

BALVI MENAJE Y COMPLEMENTOS Barcelona: Polígono MAS BLAU 2. Avenida Baix Llobregat, 9-11 (El Prat de Llobregat). Tel. 93 378 91 91. www.balvi.com

BANAK IMPORTA MUEBLES Y COMPLEMENTOS A Coruña: BANAK IMPORTA A CORUÑA Federico Tapia, 47. Tel. 981 927 046. BANAK IMPORTA SANTIAGO Rosalía de Castro, 11 – Milladoiro – (Santiago de Compostela). Tel. 607 908 352. TERRÓN COLONIAL Avda. Generalísimo, 27 (Curtis). Tel. 981 786 009. CAMBÓN MOBILIARIO – Avda. Finisterre, 111 (Laracha). Tel. 981 605 327. **Álava:** BANAK IMPORTA VITORIA Diputación, 11 (Vitoria). Tel. 945 279 350. BAUTISTA Muebles y DECORACIÓN Polígono STA. CRUZ, 1 (Llodio). Tel. 946 727 700. **Albacete:** BANAK IMPORTA ALBACETE Pedro Martínez Gutiérrez, 16. Tel. 967 673 165. HOGARES DE GUÍ LOPE de Vega, 7 (Héllin). Tel. 967 303 641. **Alicante:** BANAK IMPORTA ALICANTE Avda. Aguilera, 13 B. Tel. 965 982 083. BANAK IMPORTA DENIA Avda. Juan Chabas, 4 (Denia). Tel. 650 902 065.

BANAK IMPORTA IBI Manuel Azaña, 1 (Ibi). Tel. 966 199 060. BANAK IMPORTA VILLENA Avda. Constitución, 146 (Villena). Tel. 965 813 929. BANAK IMPORTA ELDA-PETRETER Avda. de Elda, 104 (Petreter). Tel. 965 370 663. BANAK IMPORTA C.C. GRAN ALACANT C.C. GRAN ALACANT Avda. Finlandia, 17 (Santa Pola). Tel. 966 362 029. FORMA MOBLES Avda. Mediterráneo, 139 (Teulada). Tel. 965 741 177. KAMBALA Rotonda C.C. GRAN VIA Tel. 965 254 029. **Almería:** BANAK IMPORTA ROQUETAS Avda. Reino de España, 186 – Edif. VIVALDI a 50 m del Auditorio (Roquetas de Mar). Tel. 950 319 576. MUEBLES MAGO Ctra. Nijar, s/n. (Esquina Avda. del Mediterráneo). Tel. 950 220 550. **Asturias:** BANAK IMPORTA GIJÓN Eusebio Miranda, 5 (Gijón). Tel. 985 341 090. MI SOFÁ Avda. Constitución, 74 (Gijón). Tel. 985 394 456. LA CASONA – ALMACÉN COLONIAL Avda. El Campón, 36 A (Salinas – Castrillón). Tel. 985 501 953. YERBOLA MUEBLES Ctra. N-634, km. 289 (Buelna – Llanes). Tel. 985 411 046. INFANZÓN – MAKARE Avda. de los Emigrantes, 15 (Navia). Tel. 985 630 403. ALMACÉN COLONIAL Polígono de Porcayo, Eratostenes, 80 (Gijón). Tel. 985 167 624. **Ávila:** BANAK IMPORTA AVILA C.C. EL BULEVAR Avda. Juan Carlos I. Tel. 920 219 082. **Baleares:** BANAK IMPORTA EL ARENAL C.C. D'ARENAL PARK, Terral, 39 B (Palma de Mallorca). Tel. 971 443 737. BANAK IMPORTA PALMA DE MALLORCA Via Sindicato, 27 (Palma de Mallorca). Tel. 971 777 777. BANAK IMPORTA MANACOR Ctra. Palma-Artá, esq. Es Creuers (Manacor). Tel. 971 550 081. BANAK IMPORTA C.C. AL-CAMPO, local 3 y 4 (Marratxí). Tel. 971 605 011. BANAK IMPORTA IBIZA Aragón, 6-8 (Ibiza). Tel. 971 300 626. GALERIAS DEL MUEBLE Olmos, 45 (Palma de Mallorca). Tel. 971 722 426. MOBLES BOSCO BARBER Ctra. General, km. 28, n° 23 (Ferreries – Menorca). Tel. 971 373 717. **Barcelona:** BANAK IMPORTA L'HOSPITALLET Onze de Setembre, 10-12 (L'Hospitallet de Llobregat). Tel. 934 488 527. BANAK IMPORTA VILANOVA I LA GELTRÚ Rambla Salvador Sama, 18 (Vilanova i la Geltrú). Tel. 938 143 865. BANAK IMPORTA BADALONA Francesc Layret, 81 (Badalona). Tel. 933 891 152. BANAK IMPORTA BARCELONA – MUNTANER Muntaner, 418-426 – esquina con Copérnico. Tel. 934 144 334. BANAK IMPORTA SANT MARTÍ Lope de Vega, 267-269. Tel. 933 079 225. BANAK IMPORTA SAGRADA FAMILIA Lepant, 332. Tel. 933 470 335. DETALLS MOBLES Rambla d'Egara, 153 (Terrassa). Tel. 937 885 266. FRANCH MAR-T, INTERIORISME Estació, 28 (Sallent). Tel. 938 370 795. TRESISCONFORT NATURE Plaça de la Bòbila, loc. 6 A, C.C. SANTA SUSANA. Tel. 937 679 000. AMBIENTAL MOBLES Salvador Seguí, 6-10 (Molins de Rei). Tel.

936 802 992. MUEBLES QUER – MASSÍS QUER Avda. Barcelona, 76 (Vilafranca del Penedès). Tel. 938 920 533. GRIFFÉ Y ESCODA DECOR Comte de Salvatierra, 6. Tel. 934 155 455. **Burgos:** MUEBLES EVELIO Avda. de la Paz, 32. Tel. 947 256 600. MAEVIS DECORACIÓN Avda. Santander, 24 (Medina de Pomar). Tel. 947 190 307. **Cádiz:** BANAK IMPORTA TARRIFA Braille, 16 (Tarifa). Tel. 956 681 174. BANAK IMPORTA LA LÍNEA Ctra. del Higuero, 204 – P. EL ZABAL – (La Línea). Tel. 956 643 512. AD DECOM MUEBLES Pol. Ind. GUADALETE Río Guadarranque, 7 (Puerto de Santa María). Tel. 956 560 243. FENYO MOBILIARIO Patriarca Ramón Pérez Rodríguez, Edif. RUIZ ZORRILLA, 36 (Algeciras). Tel. 956 630 641. GRUPO MUEBLES N° 1 Parque Empresarial, C/Tecnología, s/n. (Cerca de la Frontera). Tel. 956 186 030. Muebles y COCINAS GÁLVEZ – Pol. Ind. LAS PALMERAS, 4-6, Ctra. San Lúcar – Chipiona, km. 1 (San Lúcar de Barrameda). Tel. 956 966 000. LA TRASTIENDA REAL Sagasti, 24 (Puerto Real). Tel. 956 830 813. MUEBLES BARRAC Avda. del Muelle, 1 (Chiclana). Tel. 956 400 711. EL DUENDE Rosario, 37 (San Fernando). Tel. 956 597 220. MUEBLES LOJO Avda. 1º de Mayo, 33 (Conil). Tel. 956 440 252. **Canarias:** BANAK IMPORTA GRAN CANARIA Alemania, 80 (Las Palmas). Tel. 928 248 685. BANAK IMPORTA FUERTEVENTURA Gran Canaria, 46 local 11-12 (Puerto del Rosario – Fuerteventura). Tel. 928 858 060. BANAK IMPORTA LANZAROTE Dr. Gómez Ulla, 31 (Arrecife – Lanzarote). Tel. 928 084 011. DI-MUEBLE Drago, 24 (Galdar – Gran Canaria). Tel. 928 896 527. MADERAS MARRERO Ctra. Gral. La Cuesta-Taco, km. 0,600 (Tenerife). Tel. 922 671 088. MADERAS MARRERO SUR Ctra. Subida al Valle San Lorenzo, 10 – Edif. SILVIA – (Arona – Tenerife). Tel. 651 820 014. MUEBLES LA PAZ Ctra. Gral. del Norte, 57 (Tacoronte – Tenerife). Tel. 922 571 908. **Cantabria:** BANAK IMPORTA SANTANDER San Fernando, 24 (Santander). Tel. 942 244 020. BANAK IMPORTA TORRELAVEGA José María Pereda, 14 (Torrelavega). Tel. 942 083 286. – BANAK IMPORTA SUANCES Pl. Viales, 15 (Suances). Tel. 942 811 078. BANAK IMPORTA CASTRO URDIALES De la Ronda, 34 (Castro Urdiales). Tel. 942 860 819. ESPA-CIO VIVO – JOSÉ MARÍA Ctra. del Aeropuerto, 6 (Maliño). Tel. 942 252 173. **Castellón:** BANAK IMPORTA CASTELLÓN Avda. del Mar, 49. Tel. 964 065 721. MUEBLES GOTERRIS Ctra. N-340, km. 61 (Almazora). Tel. 964 522 612. OBIBO Ctra. Nac-340 de Valencia – Barcelona, km. 1,052 (Vinaroz). Tel. 964 456 808. MOBLES JUAN GRANADOS Avda. Agricultor, 21 (La Vall d'Uixó). Tel. 964 665 254. Ceuta: EL HOGAR MODERNO Real, 74. Tel. 956 511 313. **Ciudad Real:** DIHOGAR MUEBLES Segadores, 28. Pol. Ind. LA ESTRELLA (Miguelturra). Tel. 926 272 048. MUEBLES MAECOPOL Pol. Ind. AL-CÉS, Parcela 43, 44 (Alcázar de San Juan). Tel. 926 546 444. **Córdoba:** BANAK IMPORTA CÓRDOBA Plaza de Aladros, 5. Tel. 957 471 025. AMBIENTES ARCANO Ctra. Córdoba – Málaga, km. 75 Pol. Ind. LAS PALOMAS Tel. 957 510 373. MONTILAMP Avda. de Europa, 17 (Montilla). Tel. 957 653 514. MUEBLES SERAFÍN La Ronda, 1 (La Carlota). Tel. 957 300 709. **Cuenca:** BANAK IMPORTA CUENCA Hermanos Becerril, 32 local dcha. Tel. 969 237 428. **Girona:** BANAK IMPORTA GIRONA C.C. ESPAI GIRONÉS (Salt). Tel. 972 439 492. BANAK IMPORTA BLANES Ctra. de Malgrat, 3 (Blanes). Tel. 972 354 199. BANAK IMPORTA SANT FELIU DE GUÍXOLS Rutlla, 24 (San Feliu de Guíxols). Tel. 972 322 324. ARTEKA 6 Octubre, 11 (La Bisbal d'Empordà). Tel. 972 643 433. ETHNIC HOUSE Ctra. Barcelona, 230 B – Zona Avellaneda – Tel. 872 081 946. LA BOTIGA DEL MOBLE Torres CO-NAMA, 17 (Mont-Ras). Tel. 972 611 521. SIS-TEMA Avda. Reis Catòlics, 4 (Olot). Tel. 972 268 564. **Granada:** SÁNCHEZ ALBAN Parque Cial. ALBAN Ctra. Granada – Armilla (Armilla). Tel. 958 184 030. SÁNCHEZ JUNCARIL Ctra. Macarena – Albolote (Albolote). Tel. 958 465 024. SÁNCHEZ MOTRIL Ramón y Cajal, 4 (Motril). Tel. 958 604 611. SÁNCHEZ NATUR Ctra. Granada – Armilla, 36 (Armilla). Tel. 958 572 624. GLASS DEKORA Alamillos, 10 (Baza). Tel. 958 861 505. **Guadalajara:** BANAK IMPORTA GUADALAJARA Fco. Medina y Mendoza, Parc 7 Nave 1 P. I. (Cabanilla del Campo). Tel. 949 203 090. ELECTRO-HO-

GAR SAN JOSÉ Méjico, 29-30 (Pol. Ind. EL BALCONCILLO) Tel. 949 203 890. NAVA-LÓN DECORACIÓN Avda. Guadalajara, s/n. (Mondéjar). Tel. 949 385 203. **Guipúzcoa:** BANAK IMPORTA ARRASATE Zerkaosteta, 3 (Arrasate – Mondragon). Tel. 943 711 011. DEKOSULAR DEKORACIÓN C.C. MAMUT (Oñate). Tel. 943 494 079. MARTÍN DECORADORES Avda. Zarauz, 122 (San Sebastián). Tel. 943 327 161. OYARBIDE, MUEBLES y DECORACIÓN Garmendibide, 3 Edif. IRU-BIDE, Bo Rekalde (San Sebastián). Tel. 943 360 688. **Huelva:** MUEBLES MATEOS Punta Umbría, 64-66 (Ayamonte). Tel. 959 320 909. Jaén: BANAK IMPORTA JAÉN Avda. de Madrid, 58. Tel. 953 080 636. BANAK IMPORTA LINARES Corredora de San Marcos, 8 – Galería Cial. (Linares). Tel. 953 693 862. BANAK IMPORTA ÚBEDA Betula, 9 bajo (Úbeda). Tel. 953 708 600. PEPE GÁLVEZ MOBILIARIO y DECORACIÓN Avda. Blas Infante, s/n. (Andújar). Tel. 953 515 251. **La Rioja:** BANAK IMPORTA LOGROÑO Vara de Rey, 24. Tel. 941 273 227. TAPICEROS DE NÁJERA San Fernando, 118 (Nájera). Tel. 941 362 056. **León:** BANAK IMPORTA LEÓN Avda. de la Facultad, 3. Tel. 987 071 364. **Lleida:** BANAK IMPORTA LLEIDA Igualada, 5. Tel. 973 228 246. **Lugo:** BANAK IMPORTA LUGO Teniente Coronel Teijeiro, 3. Tel. 982 224 830. **Madrid:** BANAK IMPORTA ALUCHE Avda. Padre Piquer, 43. Tel. 917 115 804. BANAK IMPORTA PRINCESA Serrano Jover, 5. Tel. 915 423 858. BANAK IMPORTA COLLADO VILLALBA Azuela, 92 P.I.P-29, local 10. Tel. 918 512 388. BANAK IMPORTA HERRERA ORIA Avda. Cardenal Herrera Oria, 257. Tel. 917 399 765. BANAK IMPORTA HERMOSILLA Hermosilla, 100 Tel. 915 769 260. BANAK IMPORTA LAS ROZAS Oxford, 8 Pol. Ind. EUROPOLIS (Las Rozas). Tel. 916 361 675. BANAK IMPORTA S.S. DE LOS REYES Lanzarote, 14 A (San Sebastián de los Reyes). Tel. 916 526 591. BANAK IMPORTA HUMANES Madrid, 10 (Humanes). Tel. 916 048 292. BANAK IMPORTA ARTURO SORIA Arturo Soria, 126-128. Tel. 917 597 544. BANAK IMPORTA TRES CANTOS Avda. de Viñuelas, 11 (Tres Cantos). Tel. 918 041 381. BANAK IMPORTA ALCALÁ DE HENARES Avda. Juan Carlos I, 7 (Alcalá de Henares). Tel. 918 300 044. BANAK IMPORTA ARANJUEZ Del Rey, 27 (Aranjuez). Tel. 918 918 789. BANAK IMPORTA MOSTOLES Pol. Ind. VALDEARENAL Galileo Galilei, 96 (Mostoles). Tel. 915 086 259. BANAK IMPORTA ALCORCÓN Plasencia, 11 (Mostoles). Tel. 91 665 72 99. BANAK CASA LAS ROSAS Aquitania, 11 (Las Rosas). Tel. 913 132 882. BANAK CASA RIVAS El Martillo, 1 (Rivas Vaciamadrid). Tel. 916 667 255. BANAK CASA LEGANÉS Rey Pastor, 48 local (Leganés). Tel. 916 851 646. MOBILIARIO Y ESTILO Ctra. Toledo, km. 19 (Fuencibarrada). Tel. 916 214 140. **Málaga:** BANAK IMPORTA C.C. RINCÓN DE LA VICTORIA Ctra. Totalán, 36, km. 25 (La Cala del Moral). Tel. 952 978 595. BANAK IMPORTA TORREMOLINOS C.C. COSTA SOL Ctra. CARREFOUR, Camino del Pinillo, s/n. (Torremolinos). Tel. 952 738 942. BANAK IMPORTA MÁLAGA Cuarteles, 7. Tel. 952 361 072. ABACA Avda. Salvador Vicente, 26. Tel. 952 565 108. MUEBLES GAVIRA Autovía A-7, km. 146,5. Tel. 952 893 441. SUMOBEL Avda. Juan Carlos I, s/n. – Urb. EL TOMILLAR (Vélez, Málaga). Tel. 952 965 392. MUEBLES BENITEZ Ctra. de Mijas (Fuengirola). Tel. 952 474 900. **Murcia:** BANAK IMPORTA MURCIA De la Merced, 5 bajo. Tel. 868 956 575. BANAK IMPORTA CARTAGENA Angel Bruna, 28 (Cartagena). Tel. 968 503 160. BANAK IMPORTA JUAN CARLOS I Azarbe de papel, 10. Tel. 868 956 575. GALERY-CENTRO DEL HOGAR Ctra. de Granada, 155 (Lorca). Tel. 968 477 493. GUARPI MUEBLES N-344, km. 73 (Jumilla). Tel. 968 782 809. MUEBLES ÁLVAREZ Ctra. de la Estación, 11 (Caravaca de la Cruz). Tel. 968 702 427. **Navarra:** BANAK IMPORTA PAMPLONA Arrieta, 25 bajo (Pamplona). Tel. 948 227 733. COLYSEUM Pol. Ind. LANDAZABAL, 6-1 (Villava). Tel. 948 141 766. VAAC MOBEL Santo Ramirez, 23 (Pamplona). Tel. 948 176 678. CASA DE TEKA Pol. LA BARRERA, s/n. (Tudela). Tel. 948 827 874. **Ourense:** BANAK IMPORTA OURENSE Avda. de la Habana, 69. Tel. 988 254 559. MOBLE BAZAR ORENSE Ctra. de Vigo, 18. Tel. 988 212 540. **Palencia:** BANAK IMPORTA PALENCIA Pº del Salón, 21 bajo. Tel. 979 714 060. **Pontevedra:** BANAK IMPORTA VIGO Gran Via, 144. Tel. 986 331 525. KIBUC ULLA Autovía Vigo – Porriño, Sal. Puxeiros-Tameiga-Mos. Tel. 986 331 525. **Salamanca:** BANAK IMPORTA SALAMANCA Bermejeros, 30. Tel. 923 217 861. KIONA SALAMANCA Parque Cial. CAPUCHINOS (Sta. Marta de Tormes). Tel. 923 133 566. **Segovia:** BANAK IMPORTA SEGOVIA Ctra. de Riaza, 29. Tel. 921 413 363.

Sevilla: BANAK IMPORTA SEVILLA ESTE Médicos Sin fronteras, 24. Tel. 954 407 835. BANAK IMPORTA LEBRIJA Benito Vela, 21. Tel. 955 972 612. BANAK IMPORTA C.C. METROMAR Avda. los Descubrimientos (Mairena de Aljarafe). Tel. 954 182 657. BANAK IMPORTA LOS REMEDIOS Avda. República Argentina, 3. Tel. 954 991 515. BANAK IMPORTA C. C. LOS ALCORES Autovía A-92 loc. 20 (Alcalá de Guadaira). Tel. 615 248 154. BANAK IMPORTA DOS HERMANAS Avda. de España, 110 -Edif. ACUARIO- (Dos Hermanas). Tel. 955 677 680. MUEBLES Y DECORACIÓN INDOANTIK Sevilla, 68 (Utrera). Tel. 955 863 662. **Tarragona:** BANAK IMPORTA REUS Dels Reus, 10-12 (Reus). Tel. 977 333 795. BANAK IMPORTA SB TARRAGONA Rambla Vella, 6. Tel. 977 231 752. DOMÉNECH MOBLES Avda. Comarques Catalanes, 12 (Mora d'Ebre). Tel. 977 400 217. ARC MOBILIARI Ctra. N340, km. 1183 (Roda de Barà). Tel. 977 801 607. **Toledo:** BANAK IMPORTA ILLESCAS Avda. Castilla La Mancha, 3 (Illescas). Tel. 925 513 739. BANAK IMPORTA TALAVERA DE LA REINA Muñoz Urra, 10 (Talavera de la Reina). Tel. 925 803 795. BANAK IMPORTA TOLEDO Pº de la Rosa, 100. Tel. 925 513 739. MUEBLES MORPE Avda. Francisco Aguirre, 406 (Talavera de la Reina). Tel. 925 803 575. **Valencia:** BANAK IMPORTA BENIMACLET Avda. Valladolid, 1. Tel. 963 393 574. BANAK IMPORTA C.C. BONAIRE, local B-236 (Aldaya). Tel. 961 597 905. BANAK IMPORTA VALENCIA Isabel La Católica, 19. Tel. 963 292 260. BANAK IMPORTA C.C. AQUA, local S-13. Tel. 963 305 425. BANAK IMPORTA LA ELIANA El Orito Ciudad Comercial, Tuckar, 37 (La Eliana). Tel. 961 655 554. KIBUC BOULEVAR Avda. Dr. Tomás Sala, 37. Tel. 963 170 193. KIBUC GANDÍA San Rafael, 20 (Gandia). Tel. 962 877 387. EL GUARDABOSQUES VALENCIA-ONTINYENT Dos de Mayo, 11, 13 y 15 (Ontinyent). Tel. 962 386 408. DECORACIONES KOODEKOR C.C. PARQUE ALBUFERA Pl. Alquería La Culla, 15 (Alfafar). Tel. 963 185 074. MOBLES BENAVENT-CASAMANIA Avda. de Selgas, 13 (Xàtiva). Tel. 962 287 071. **Valladolid:** CASTILL CONFORT GUARDABOSQUES Avda. de la Constitución, 58 (Medina del Campo). Tel. 983 837 796. KIONA MUEBLES RED Ctra. Valladolid-Soria, km. 14 (Tudela de Duero). Tel. 983 522 221. **Vizcaya:** BANAK IMPORTA BILBAO Elcano, 4. Tel. 944 232 523. BANAK IMPORTA CASCO VIEJO Jardines, 4. Tel. 944 163 426. KORPION Arana, Tar Sabin, 12. Tel. 946 831 064. **Zaragoza:** BANAK IMPORTA ZARAGOZA ACTUR María Zambrano, 12. Tel. 976 799 371. BANAK IMPORTA ZARAGOZA CENTRO Espoz y Mina, 9. Tel. 976 296 363. DECA MOBILIARIO Santander, 21. Tel. 976 557 981. KIBUC J.P. Ctra. Logroño, km. 3,700. Tel. 976 313 646. At. al cliente: 902 903 300. www.banakimporta.es

BARBARENA ANTIGÜEDADES Madrid: Españalet, 8. 28010. Tel. 91 593 98 81. barbarena.blogspot.com

BASSOLS TEXTIL Más información: www.bassols.es

BATAVIA MUEBLES Y COMPLEMENTOS Madrid: Serrano Anguita, 4. Tel. 91 448 75 63. Pol. Ind. EUROPOLIS Londres, 20 (Las Rozas). Tel. 91 594 22 33. www.batavia.net

BAUHAUS GRAN SUPERFICIE DE DECORACIÓN Barcelona: Pº Zona Franca, 99-105. Tel. 93 223 19 23. C.C. BARNASUD Comercio s/n (Gavà). Tel. 93 638 21 60. **Girona:** Parc Comercial MAS GRI. Tel. 972 414 222. **Tarragona:** P. I. LES GAVARRÉS. Finca 2, Subpolígono PP-9. Autovía Aurea - Tarragona N-420, km. 4. **Málaga:** C. C. MÁLAGA NOSTRUM Palencia. Tel. 952 24 18 90. www.bauhaus.es

BAXI ROCA CALEFACCIÓN Barcelona: Salvador Espriu, 9 (L'Hospitalet de Llobregat). Tel. 93 263 00 09. www.baxi-roca.com

BD MUEBLES Y COMPLEMENTOS Barcelona: Pujades, 63. Tel. 93 458 60 09. Bilbao: Barraincúa 10. Tel. 944 232 698.

Canarias: Callejón Combate, 9 (Sta. Cruz de Tenerife). Tel. 922 244 536. **Girona:** La Força, 20. Tel. 972 224 339. **Logroño:** Portales, 1. Tel. 94 125 03 05. **Madrid:** Villanueva, 5. Tel. 91 435 06 27. **Zaragoza:** San Jorge, 3. Tel. 976 397 151.

BECARA MUEBLES Y DECORACIÓN Alicante: Álvarez Sereix, 12. Tel. 965 14 09 38. **Barcelona:** Aragón, 284. Tel. 93 488 02 98. **Madrid:** Juan Bravo, 12. Tel. 91 781 11 62. **Navarra:** Navas de Tolosa, 21 (Pamplona). Tel. 948 22 27 55. **Sevilla:** Montecarmelo, 29. Tel. 95 427 57 62. www.becaratiendaonline.com Información sobre puntos de venta: 902 999 150 y www.becara.com

BED'S COLCHONES, TEXTIL Y MOBILIARIO Atención al cliente: 976 300 850. www.beds.es

BELÉN GUJARRO PINTORA Tel. 630 078 300.

BELL TELEPHONE TELÉFONOS A la venta en L.A. STUDIO. *Shoterroom:* Madrid: Arganzuela, 18. 28005 Tel. 91 365 75 66. www.lastudio.es

BERLONI IBÉRICA COCINAS, ARMARIOS Y VESTIDORES Barcelona: Bellislar, 92 Local 4 (Cardedeu). Tel. 93 841 87 66. www.berloni.it

BESTBEFORE TEXTIL En MATÈRIA **Barcelona:** Rector Ubach, 43. Tel. 93 200 35 54. Valldoreix, 22 (San Cugat del Vallés). Tel. 93 589 45 73.

BHD ESTILO MUEBLES Castellón: Showroom Pol. Ind. G11. Tel. 902 430 828. www.bhdestilo.com

BIMBA & LOLA COMPLEMENTOS Más información en la web www.bimbaylola.es

BIOSCA & BOTEY ILUMINACIÓN Balears: Josep Anselm Clavé, 6 (Palma de Mallorca). Tel. 971 228 604. **Barcelona:** Avda. Diagonal, 458. Tel. 93 238 73 73. Rbla. de Catalunya, 129. Tel. 93 238 73 73. Ctra. Cial. L'ILLA DIAGONAL, Avda. Diagonal, 557. Tel. 93 444 10 20. **Madrid:** Alcalá, 111. Tel. 91 426 19 67. **Sevilla:** Muñoz León, 7. Tel. 95 491 54 81. www.bioscabotey.com

BISAZZA REVESTIMIENTOS DE MOSAICO DE VIDRIO Barcelona: Valencia, 300. Tel. 93 467 63 88. www.bisazza.com

BLOQUE BAÑO BAÑOS Madrid: Alcalde Sainz de Baranda, 59. Tel. 91 574 45 77. www.bloquebano.com

BOCONCEPT MUEBLES Y ACCESORIOS At. al cliente: 902 225 005. www.bocconcept.es

BONTEMPI COCINAS Atención al cliente: 95 812 50 39. www.bontempi.it

BOSCH ELECTRODOMÉSTICOS Atención al cliente: 902 245 255. www.bosch-home.es

BRA MENAJE DE COCINA Atención al cliente: 977 608 810. www.braisogona.com

BRABANTIA COMPLEMENTOS COCINA Barcelona: Avda. Industria, 64 (Sant Just Desvern). Tel. 93 475 05 93.

BRICOMARZO DECORACIÓN Más información en la web www.bricomarzo.es

BRONCES MESTRE GRIFERÍA Y HERRAJES Valencia: Ctra. Masia del Juez, Km. 1 (Torrent). Tel. 96 155 08 00

BSB ALFOMBRAS Barcelona: París, 174. Tel. 93 410 74 41. **Madrid:** Villanueva, 7. Tel. 91 781 27 53. www.alfombrasbsb.com

BULTACO MOTO Y ACCESORIOS Más información en la página web www.bultaco.net

CALAMOBEL MUEBLES Atención al cliente: 96 565 92 38. www.calamobel.net

CALVO Y MUNAR COCINAS, BAÑOS Y REVESTIMIENTOS Atención al cliente: 902 364 090. www.calvoymunar.com

CAMINO A CASA MUEBLES Y ACCESORIOS Atención al cliente: 91 642 19 61. www.caminoacasa.es

CARAVANE MUEBLES Y ACCESORIOS Más información en la web www.caravane.fr

CARL HANSEN & SON MUEBLES Más información en la web www.carlhansen.dk

CARLOS LEÓN PINTURA EN MAX ESTRELLA GALERÍA DE ARTE Más información en la página web www.maxestrella.com

CASA MUEBLES Y COMPLEMENTOS Barcelona: C.C. LA MAQUINISTA. Tel. 93 360 89 39. C.C. DIAGONAL MAR. Tel. 93 356 07 20. **Granada:** Reyes Católicos. Tel. 958 22 32 08. **Lleida:** Baró de Maijals, 14. Tel. 973 22 34 01. **Madrid:** Comandante Zorita, 12. Tel. 91 535 13 01. Príncipe de Vergara, 264. Tel. 91 344 02 98. Castelló, 36. Tel. 91 575 20 86. **Málaga:** Centro Comercial La Cañada. Tel. 952 85 75 92 (Marbella). **Vizcaya:** Rodríguez Añías, 59 (Bilbao). Tel. 94 441 14 98. **Zaragoza:** Avda. de Navarra, 180. Tel. 976 31 06 55. Para conocer más puntos de venta: www.casashops.com

CASA VIVA MUEBLES Y ACCESORIOS Información sobre puntos de venta: 902 575 786. www.casaviva.cat

CASADALBA MUEBLES Alicante: Ctra. Dolores-Almoradí, nave 1 (Dolores). Tel. 96 572 61 69. **Barcelona:** Ctra. Huetor-Vega, 8. Tel. 958 131 318. **León:** Cruz Roja de León, 4. Tel. 987 228 654. **Murcia:** San Antón, 2. Tel. 968 297 893. **Toledo:** Ctra. CM-410, km. 25 (Mozarambrón). Tel. 925 397 570. www.casadalba.com

CASALI CERRAMIENTOS Más información en la página web www.casali.info

CASAMANCE TEXTIL Y PAPEL PINTADO At. al cliente: 901 900 222. www.casamance.com

CASSINA MUEBLES Agente: FABIO BALLABIO **Barcelona:** Ganduxer, 14-16. Tel. 93 209 00 67. www.cassina.com

CATALANO BAÑOS Atención al cliente: 964 591 374. www.spaincatalano.com

CAZAÑA DESIGN BAÑOS Atención al cliente: 91 814 99 21. www.tc-design.com

CERACASA REVESTIMIENTOS Ctra. Castellón-Teruel, Km. 19; 12110-Alcora (Castellón); Tel. 964 36 16 11. Atención al cliente: 96 436 16 11. www.ceracasa.com y www.emotilbyceracasa.com

CHANEL PERFUMERÍA, ROPA Y ACCESORIOS MUJER Atención al cliente: **Barcelona:** 93 488 29 23. **Madrid:** 91 431 30 78.

CHEFN MENAJE DE COCINA Distribuye Guitarte. **Barcelona:** Avenida Fabregada, 22. 08907 (Hospitalet de Llobregat). Tel. 93 260 26 13. Más información en la web www.chefn.com

CHOCOLATE ORGÁNICO CHOCOLATES Más información: www.chocolateorganico.es

CLASSICON MUEBLES Distribuye K DIFUSION **Barcelona:** Via Augusta, 185. Tel. 93 553 16 10.

CLEA ARMENGOL ESCULTURA En EL TALLER DE CRISÁLIDA Tel. 610 97 28 69.

CLEVER GRIFERÍA Atención al cliente: 93 564 10 94. www.clever.com.es

COCO-MAT MUEBLES, TEXTIL Y COMPLEMENTOS Barcelona: Balmes, 229-231. Tel. 93 238 07 11. **Madrid:** Lagasca, 85. Tel. 91 445 35 58. www.coco-mat.com

COMPAC MÁRMOL & QUARTZ REVESTIMIENTOS Atención al cliente: 902 300 155. www.compacmq2.com

COMPREX COCINAS Distribuye DARAQ IMPORT Tel. 938 605 353. www.comprex.it www.daraqimport.com

CONCEPTA MUEBLES Atención al cliente: 93 849 11 65. www.concepta.es

CONCEPTO DR INTERIORISMO Madrid: Serrano, 22. Tel. 91 578 03 18. E-mail: info@concepdr.com / www.conceptodr.com

CORIAN REVESTIMIENTOS Atención al cliente: 901 120 089. www.corian.es

CORIUMCASA MUEBLES Y ACCESORIOS Barcelona: Provença, 268. Tel. 93 272 12 24.

COSMIC BAÑOS Atención al cliente: 902 155 500 y 93 865 42 77.

COTON ET BOIS MUEBLES Y ACCESORIOS Barcelona: Francesc Moragas, 5 (Sant Cugat del Vallés). Tel. 93 590 14 64. www.cotonetbois.com

COYSA BAÑOS Madrid: Hermanos García Noblejas, 35. Tel. 91 368 90 05. Cavanilles, 45. Tel. 91 433 39 91. www.grupocoysa.com

CRISTINA GRIFERÍAS Atención al cliente: 902 447 744. www.bossini-cristina.com

CUPAMAT REVESTIMIENTOS EN PIEDRA NATURAL Atención al cliente: 91 691 92 36 / 900 222 666. www.cupamat.com

D BARCELONA MUEBLES Y ACCESORIOS Barcelona: Diagonal, 367. Tel. 93 216 03 46.

DADRA MUEBLES Y COMPLEMENTOS Barcelona: Sicilia, 155 bajos. Tel. 93 265 19 28.

DARAQ IMPORT DISTRIBUCIÓN DE MOBILIARIO Y COCINAS Barcelona: Ctra. Nova, 66 (La Garriga). Tel. 93 860 53 53. www.daraqimport.com

DAVANNI COCINAS BAÑOS Y COCINAS Madrid: Dr. Bastos 2 (Majadahonda). Tel. 91 639 52 62.

DEARKIDS MOBILIARIO INFANTIL Distribuye DARAQ IMPORT Tel. 93 860 53 53. www.dearkids.it / www.daraqimport.com

D'ERRE INTERIORES MUEBLES Y COMPLEMENTOS Madrid: Serrano, 22. Tel. 91 578 03 18.

DESIGNERS GUILD TEXTIL Atención al cliente: 91 577 94 61. www.designersguild.com

DESTINY TEXTIL, MUEBLES Y COMPLEMENTOS Atención al cliente: 902 170 103. www.destinyanddesign.com

DEVON & DEVON BAÑOS En GUNNI & TRENTINO COCINAS Atención al cliente: 902 152 397. www.gunnitrentinohome.es www.devon-devon.com

DIAMANTINI & DOMENICONI MUEBLES Y COMPLEMENTOS Barcelona: En

AUGUSTA 185 Via Augusta, 185. En ESTUDI METRO INTERIORISTES Còrrega, 316 bjos. Tel. 93 415 13 25. En GUILLEM SABATE PRATS Balmes, 458. Tel. 93 418 56 18. Tel. 93 362 47. **Cádiz:** En HABITAR DIEMANNO BARBACCI Saturno, 11 (Conil de la Frontera). Tel. 956 443 543. **Madrid:** En BATAVIA Serrano Anguita, 4. Tel. 91 448 75 63. y Pol. Ind. Europolis Londres, 20 (Las Rozas). Tel. 91 594 22 33. **Vizcaya:** En O'FARRILL **Vizcaya:** Colón de Larreategui, 10 (Bilbao). Tel. 944 239 834. En ATLANTICO COMPANÍA DE REGALOS P. I. UGALDEGUREN 1 - pare 4 - sec. IV (Derio). Tel. 944 540 335. www.diamantinidomericoni.it

DIDACMANIA JUEGOS INFANTILES Barcelona: Milanesat, 14. Tel. 93 252 40 40.

DILEOFFICE SILLAS Atención al cliente: 96 556 11 77. www.dileoffice.com

DIMAFLEX BASES, SOMIERES, COLCHONES Y ALMOHADAS www.dimaflex.com

DIVATTO SOFAS Y MUEBLES Atención al cliente: 902 153 807. www.divatto.es

DOCA COCINAS Atención al cliente: 902 456 212. www.doca.es

DOCCIA MAMPARAS Sevilla: P. Industrial San Nicolás Uno, 34. (Alcalá de Guadaira). Tel. 902 120 038. www.mamparasdoccia.es

DOLZ TEXTIL Valencia: Pol. Ind. El Moli. José Ridaura Alcayde, 27. 46134 (Foios). Tel. 96 316 90 85. **Madrid:** Claudio Coello, 4. www.dolzcoleccion.es

DOMÉSTICOSHOP MUEBLES Y COMPLEMENTOS Barcelona: Pl. St. Agustí Vell, 16. Tel. 93 319 39 36, 93 185 54 31 y 618 574 277. www.domesticshop.com

DOMUS MUEBLES Y COMPLEMENTOS Atención al cliente: 96 594 33 60. www.domus.sh

DURAVIT BAÑOS Atención al cliente: 902 387 700. www.duravit.es

DUSCHOLUX BAÑOS Atención al cliente: 93 223 44 44. www.duscholux.es

EDFAN REVESTIMIENTOS Barcelona: Avda. Icària, 134. 08005. Tel. 902 050 654 y 93 320 90 92. www.grupedfan.com

EL CORTE INGLÉS GRANDES ALMACENES Atención al cliente: 901 122 122. www.elcorteingles.es

EL TALLER DE CRISÁLIDA PINTURA ARTÍSTICA Y MURAL, INTERIORISMO Tel. 610 97 28 69.

ELECTROLUX ELECTRODOMÉSTICOS Madrid: Albacete, 3 C. 28027. Tel. 902 144 145. www.electrolux.es

ELITE DECOR TEXTIL Alicante: Polígono Las Atalayas, c/ del Rublo, 63. 03114. Tel. 96 593 20 95. **Madrid:** Ayala, 61, 1º izq. 28001. Tel. 91 426 09 82. www.elitedecor.es

ENZO LANZI TEXTIL Y MUEBLES Atención al cliente: 902 333 646. www.enzolanzi.com

ESPAIS INTERIORS MUEBLES Y COMPLEMENTOS Barcelona: Rbla. Catalunya, 20. Entlo, 1º. Tel. 93 321 30 49.

Girona: Mas Japines. Massos de Calabuig (Bascara). Tels. 972 551 829 y 667 765 779.

ESTEBAN PERFUMES Representación CG Agencia. Tel. 91 524 04 59.

ESTILUZ ILUMINACIÓN Girona: Carretera Ogassa, s/n (Sant Joan de les Abadesses). Tel. 972 720 125. www.estiluz.com

EUROCOLCHÓN COLCHONES Más información en la página web www.eurocolchon.es

FALPER BAÑOS Agente en España Gunni & Trentino. www.gunnitrentino.es / www.falper.it

FASE LÁMPARAS A la venta en L.A. STUDIO. *Shoterroom:* Madrid: Arganzuela, 18. 28005 Tel. 91 365 75 66. www.lastudio.es

FEBAL COCINAS Más información en la página web www.febal.com

FERRETERÍA IRISARRI FERRETERÍA Y COMPLEMENTOS DE BAÑO Madrid: Castro de Oro, 1. Tel. 91 471 45 58. Avda. Abrantes, 87. Tel. 91 469 89 16. www.ferreteriarisari.es

FERRETERÍA ORTIZ FERRETERÍA Y COMPLEMENTOS BAÑO Madrid: Multicentro: P.I. la Laguna Avda. La Recomba 17 (Leganés). Tel. 91 689 62 06. Central: Návaz, 185



GUÍA DE TIENDAS

47. Tel. 91 573 42 93. Seguridad: Menorca, 31. Tel. 91 400 81 31. Interiorismo Menorca, 35. Tel. 91 573 45 64. Cash: Cerámica, nave 88. Tel. 91 501 07 08. Oficina Técnica: Narváez, 47. Tel. 91 573 42 93. Atención al cliente: 680 607 486. www.ferreteriaortiz.es

FICHET SISTEMAS ELECTRÓNICOS Y PUERTAS DE SEGURIDAD Atención al cliente: 902 100 076. www.fichet.es

FILOCOLORE TEXTIL Y ACCESORIOS Barcelona: Calvet, 2. Tel. 93 301 62 94. Provença, 249. Tel. 93 215 26 70. CC GRAN VIA 2. Local B 61, planta 1 (Hospitalat). Tel. 93 259 10 80. Pza. Porxada, 7-8 (Granollers). Tel. 93 870 00 90. Santiago Rosiñol, 44 (Sant Cugat del Vallés). **Girona:** Joan Maragall, 37. Tel. 972 216 276. Atención al cliente: 93 301 62 94. www.filocolore.com

FINSTRAL CERRAMIENTOS Atención al cliente: 977 637 001. www.finstral.com

FLAMANT MUEBLES Y ACCESORIOS Distribuidor en España GARCÍA PASCUAL REGALOS. Alicante: Del Teatro, 443. Tel. 96 521 71 70. www.flamant.com

FLEX COLCHONES Atención al cliente: 902 101 255. www.flex.es

FLORES PEPE OLIVA FLORISTERÍA Barcelona: Pasco Manuel Girona, 32. Tel. 626 414 266.

FLOS ILUMINACIÓN Atención al cliente: 93 487 41 40. www.flos.net

FOIMPEX MUEBLES Y COMPLEMENTOS Atención al cliente: 93 296 88 82.

FONTINI INTERRUPTORES Atención al cliente: 902 120 103. www.fontini.com

FORLADY ELECTRODOMÉSTICOS Y COCINAS Atención al cliente: 902 550 221. www.forlady.es

FRANCESC MARTÍ HERRERO Girona: Mas Ayats (Vilamarí). Tels. 972 56 01 03 y 608 43 56 55.

FRANCISCO CUMELLAS ALFOMBRAS, ILUMINACIÓN Y COMPLEMENTOS Barcelona: Copèrnic, 31. Tel. 93 200 71 73. www.franciscocumellas.es

FUSTERIA JOSÉ MARÍA SÁNCHEZ CARPINTEROS Barcelona: Castillejos, 293. 08025. Tel. 93 436 39 25.

G

GABARRÓ REVESTIMIENTOS Atención al cliente: Barcelona: 93 748 48 38 y Madrid: 902 266 660. www.gabarro.com

GAGGENAU ELECTRODOMÉSTICOS Atención al cliente: 902 303 044 / 93 206 41 44. www.gaggenau.com

GALA BAÑOS Burgos: Carretera Madrid-Irún km. 244. Apdo. 293. 09080. Atención al cliente: 947 474 100. www.gala.es

GALASSIA HISPANIA BAÑOS Madrid: Pol. Ind. Las Naciones II, Puerto Rico, 4 (Griñón). Tel. 91 810 34 77. www.ceramicagalassia.it

GAMADECOR COCINAS Y BAÑOS Distribuye COSMETODA. Atención al cliente: 96 453 00 00. www.gama-decor.com

GAN ALFOMBRAS Y ROPA DE HOGAR Barcelona: Showroom Balmes, 434. Tel. 93 418 32 37. Atención al cliente: 902 530 302. www.gandiablasco.com

GASTÓN Y DANIELA TEXTIL Álava: Ramón y Cajal, 1 (Vitoria). Tel. 945 23 17 94. **Albacete:** Marqués de Villares, 23. Tel. 967 22 67 32.

Alicante: Bazán, 49. Tel. 96 520 06 13. Pº Eres de Sta. Lucía, 12 (Elche). Tel. 96 661 15 87.

Almería: González Garbín, 10-12. Tel. 950 263 717. **Asturias:** Asturias, 25. Tel. 985 21 09 00. San Bernardo, 73 (Gijón). Tel. 985 34 66 29. **Baleares:** Pza. del Príncipe, 16 (Maó - Menorca). Tel. 971 36 24 47. **Barcelona:** Pau Claris, 171. Tel. 93 215 32 17. Diagonal, 617. Tel. 93 366 71 00. **Burgos:** Almirante Bonifaz, 11. Tel. 947 275 731. **Cádiz:** Dr. Marañón, 1 (Puerto de Santa María). Tel. 956 854 199. **Canarias:** Domingo J. Navarro, 14 (Las Palmas - Gran Canaria). Tel. 928 36 52 50.

Córdoba: Avda. Del Brillante, 131. Tel. 957 474 716. **Granada:** Manuel de Falla, 1. Tel. 958 227 450. **Guipúzcoa:** Fuenterrabía, 31 (San Sebastián). Tel. 943 471 412. Kruz Gallastegui, 3 (Bergara). Tel. 943 76 07 37. **Madrid:** Velázquez, 42. Tel. 91 435 24 21. Hermosilla, 26. Tel. 91 575 79 09. Raimundo Fernández Villaverde, 79. Tel. 91 418 88 00. Margarita de Palma, 1. Tel. 91 384 82 00. Plaza de Caliao, 2. Tel. 91 379 80 00. Ana Teresa, 67 (Aravaca). Tel. 91 307 09 82. Las Norias, 13 (Majadahonda). Tel. 91 638 90 02. Alfredo Marquerie, 14 (Mirasierra). Tel. 91 378 17 84.

Avda. Pablo VI, 52 (Pozuelo de Alarcón). Tel. 91 352 34 00. **Málaga:** Pablo Ruiz Picasso, 4. Tel. 952 21 66 83. Avda. Ricardo Soriano, 72-A (Marbella). Tel. 952 77 42 24. **Navarra:** Avda. Carlos III, 36 (Pamplona). Tel. 948 24 47 45. San Marcial, 10-12 (Tudela). Tel. 948 82 00 00. **Pontevedra:** Velázquez Moreno, 5 (Vigo). Tel. 986 439 950. **Santander:** San José, 12. Tel. 942 22 79 46. **Sevilla:** Méndez Núñez, 17. Tel. 954 22 55 07. **Tarragona:** Méndez Núñez, 9. Tel. 977 24 26 26. **Valencia:** Cirilo Amorós, 81. Tel. 96 373 38 18. Colón, 27. Tel. 96 315 95 00. **Valladolid:** San Lorenzo, 16. Tel. 983 33 34 67. **Vizcaya:** Elcano, 11 (Bilbao). Tel. 944 167 245. Gran Vía, 7-9. Tel. 944 253 500. **Zaragoza:** San Ignacio de Loyola, 5. Tel. 976 23 68 04.

GIFER ACCESORIOS DE CORTINA Valencia: P. I. BASSA - La Reva. C/ Poniente (Ribarroja). Atención al cliente: 902 929 256. www.gifer.es

GIORGIO ARMANI COMPLEMENTOS Y MODA Más información: www.giorgioarmani.com
GIOVANNETTI MUEBLES Distribuye DARAQ IMPORT Tl. 93 860 53 53. www.daraqimport.com
www.giovannetticollezione.it

GLAVERBEL REVESTIMIENTOS Más información en la página web www.agc-glass.eu

GONU ILUMINACIÓN ILUMINACIÓN Barcelona: Rb. del Celler, 117-119. 08190 (Sant Cugat del Vallés). Tel. 93 589 44 46.

GRADÉN ARMARIOS, VESTIDORES Y BAÑOS Madrid: Bravo Murillo, 207. Tel. 91 450 44 09. graden-sl.com

GRESPIANIA REVESTIMIENTOS Atención al cliente: 96 434 44 11. www.grespiania.com

GROËL POMOS Y MANILLAS En FERRETERÍA IRISARRI Madrid: Castro de Oro, 1. Tel. 91 471 45 58. Avda. Abrantes, 87. Tel. 91 469 89 16. www.ferreteriairisarri.es

GROHE BAÑOS Atención al cliente: 93 336 88 50. www.grohe.es

GRUP GAMMA BAÑOS Barcelona: Polígono Industrial Illa Sud, parcela 65. 08650 (Sallent). Atención al cliente: 93 837 22 88. www.gamma.es

GRUPO BREDIA REVESTIMIENTOS Barcelona: Via Europa, 133 (Mataró). Atención al cliente: 93 741 29 70. www.gresdebredia.com

GRUPO MOBILFRESNO MOBILIARIO Murcia: Ctra. Villena, km. 2,5. Ap. de Correos 119 (Yeda). Tel. 968 751 011. www.mobilfresno.com

GÜELL LAMADRID TEXTIL Atención al cliente: 93 209 62 44. www.guell-lamadrid.com

GUITARTE DISTRIBUCIONES MENAJE DE COCINA Barcelona: Avenida Fabregada, 22. (Hospital de Llobregat). Tel. 93 260 26 13.

GUNNI & TRENTINO COCINAS, BAÑOS Y HOGAR Madrid: COCINAS Gral. Moscardó, 20. Tel. 915 559 893. Gral. Moscardó, 16. Tel. 915 970 585. Jorge Juan, 43. Tel. 914 350 279. BAÑOS Castelló, 61. Tel. 915 764 872. Basílica 20. Tel. 915 561 424. Andrés Mellado, 18. Tel. 915 442 136. Comandante Zorita, 17. Tel. 915 334 353. HOGAR Y COCINAS Lagasca, 73. Tel. 917 816 686. HOGAR Basílica, 20. Tel. 915 357 109. San Francisco de Sales, 32. Tel. 915 358 576. **Barcelona:** BAÑOS Roselló, 214. Tel. 93 241 14 94. **Bilbao:** COCINAS & BAÑOS Henao, 60. Tel. 944 231 658. **Marbella:** COCINAS & BAÑOS & HOGAR Marbella Club Local 2. Tel. 951 968 771. **Palma de Mallorca:** BAÑOS Sant Jaume, 17. Tel. 971 715 597. **Sevilla:** BAÑOS Génova, 6. Tel. 954 991 403. **Valencia:** BAÑOS Hernán Cortés, 24. Tel. 963 106 925. Atención al cliente: 902 152 397. www.gunnitrentino.es

H

HABITAT MUEBLES Y COMPLEMENTOS Barcelona: Avda. Diagonal, 514. Tel. 93 415 44 55. Ctra. Cial. El Triangle. Pza. Catalunya, 4. Tel. 93 301 74 84. **Madrid:** Pº de la Castellana, 79. Tel. 91 555 33 54. Hermosilla, 18. Tel. 91 181 26 00. **Málaga:** C. C. LA CAÑADA Ctra. de Ojén, s/n (Marbella). Tel. 952 82 88 11. **Valencia:** Colón, 34. Tel. 963 944 112. www.habitat.net

HANS GROHE BAÑOS Atención al cliente: 93 680 39 00. www.hansgrohe.es

HARLEQUIN TEXTIL Distribuye ELITE DECOR At. al cliente: 96 593 20 95. **Showrooms:** Alicante: P. LAS ATALAYAS Del Marco, 61. Tel. 96 510 70 04. **Madrid:** Ayala, 62 1º Izq. Tel. 91 426 09 82. **Barcelona:** París, 162-164, 2º 2º. Tel. 93 439 18 49. www.elitedecor.es y www.harlequin.uk.com

HATRIA BAÑOS Más información en la página web www.hatria.com

HÖRMANN PUERTAS Y AUTOMATISMOS Más información en la web www.hormann.es

HOSS INTROPIA MODA Y COMPLEMENTOS www.hossintropia.com

I

IDEAL STANDARD BAÑOS Atención al cliente: 93 561 80 00. www.idealstandard.es

IKEA MUEBLES Y COMPLEMENTOS Atención al cliente: 902 400 922. www.ikea.es

IN DIETRO MUEBLES Y ACCESORIOS Madrid: Ortega y Gasset, 28. Tel. 91 435 38 97.

INBANI BAÑOS Alicante: Polígono Industrial Atalayas, Libra Parc, 49. 03114. Tel. 96 510 64 65. www.inbani.com

INDUSTRIAS IRIS MENAJE DEL HOGAR Atención al cliente: 93 729 30 61. www.irissa.es

INTHAI MUEBLES Y COMPLEMENTOS Atención al cliente: 93 335 14 43. www.inthai.es

INZENSO COMPREX COCINAS Y BAÑOS Madrid: Jose Ortega y Gasset, 73. Tel. 91 444 82 33. www.inzenso.com

J

JACOB DELAFON BAÑOS Zaragoza: Carretera de Logroño, km. 17 (Sobradía). Tel. 902 113 836. www.jacobdelafon.com

JADO BAÑOS Atención al cliente: 93 561 80 00. www.jado.com

JARDIN D'ULYSSE MUEBLES Y COMPLEMENTOS Más información en la página web www.jardindulyse.com

JAVIER SIMORRA MODA Y ACCESORIOS Atención al cliente: 93 721 79 78. www.javiersimorra.com

JNF POMOS Y MANILLAS Valencia: Cuenca, 125 3º A. 46007. Tel. 625 053 505.

JOAN LAO MUEBLES Y ACCESORIOS Barcelona: Roselló, 214. Tel. 93 415 75 36. Balmes, 217. Tel. 93 415 93 37. www.joanlao.com

JOSEP MARINE TAPICERÍAS Barcelona: María Cubí, 13. Tel. 93 209 49 79.

JOSEPH JOSEPH COMPLEMENTOS Distribuye Lékué. Más información en la página web www.josephjoseph.com

JOTUL CHIMENEAS Zaragoza: Polígono Ruiseñores II, nave 9. Atención al cliente: 902 361 054. www.jotul.com.es

K

KARELIA REVESTIMIENTOS Distribuye GABARRÓ Atención al cliente: 93 748 48 38. www.karelia.nl

KARTELL MUEBLES A Coruña: Ronda de Nelle, 144-bj. 15010. Tel. 981 218 571. **Baleares:** Ramón y Cajal, 6. 07011 (Palma de Mallorca). Tel. 871 953 162. **Bilbao:** Alameda Mazarredo, 67. Tel. 94 423 24 91. **Girona:** Ramón Turro, 6. Tel. 972 410 503. **Madrid:** Claudio Coello, 35. Tel. 91 781 11 52. **Málaga:** Postigo de los Abades, 4. Tel. 952 606 707. **Murcia:** Plaza Cetina, 3. Bulevar Cetina, 23. Tel. 968 217 825. **Valencia:** Cirilo Amorós, 22. Tel. 96 344 68 54. www.kartell.it

KATE USHER PAPEL PINTADO Más información: www.kateusher.wordpress.com

KP ALFOMBRAS, MOQUETAS Y MOBILIARIO Madrid: En EL ALBERO. Villanueva, 27. Tel. 91 577 87 52. En KAPE DECO Villanueva, 27. Tel. 91 431 53 37. www.alfombraskp.com

KRABI TEXTILES Y ALFOMBRAS Barcelona: Paseo de Gracia, 52 principal. Tel. 93 488 19 25. www.krabidecor.com

KRONA PUERTAS Atención al cliente: 93 591 04 10. www.k-group.com y www.krona.it

L

LA BOUTIQUE DEL BAÑO ACCESORIOS BAÑO Barcelona: Alicante, 30-32. Tel. 93 417 86 82.

LA CABANE DE ZOÉ COMPLEMENTOS Barcelona: Consejo de Ciento, 198 bajo. Tel. 628 024 516. www.lacabanezoe.com

LA ESMERALDA MUEBLES, ACCESORIOS Y TEXTIL Valladolid: Ceramistas, 22-30 (Zaratán). Tel. 983 361 308. www.laesmeralda.net

LA MAISON MUEBLES Y TEXTIL Barcelona: Balmes, 266. Tel. 93 217 26 66.

LA MURRINA PIEZAS EN CRISTAL DE MURANO Agente en España JORDI FARRERAS: 645 266 352. www.lamurrina.it

LA OCA MUEBLES Y COMPLEMENTOS Atención al cliente: 902 012 015. www.laooca.com

LA PERLA GRIS TEXTIL Atención al cliente: 93 637 84 25. Para conocer todos los puntos de venta: www.perlagris.com

LA. STUDIO MUEBLES Y ACCESORIOS Showroom. Madrid: Arganzuela, 18. 28005. Tel. 91 365 75 66. www.lastudio.es

LACOBEL REVESTIMIENTOS Más información en la página web www.lacobel.com

LAIE MENAJE, COMPLEMENTOS Y LIBRERÍA Tel. 93 412 68 32. www.laie.es

LAMPE BERGER PERFUMES Representación CG Agencia. Tel. 91 524 04 59.

L'ANTIC COLONIAL REVESTIMIENTOS Atención al cliente: 901 100 109 y 964 534 545. www.anticcolonial.com

L'ARCA DE L'ÀVIA COMPLEMENTOS NOVA Barcelona: Banys Nous, 20. 08002. Tel. 93 302 15 98. www.larcadelavia.com

LASSER MAMPARAS Y PLATOS DE DUCHA Barcelona: Via Trajana, Pasaje A, 7-9. Tel. 93 313 30 00. www.lasser.es

LAUFEN BAÑOS Barcelona: Avda. Diagonal, 513. At. al cliente: 93 366 12 00. www.laufen.es

LAURA ASHLEY TEXTIL, MUEBLES Y COMPLEMENTOS Atención al cliente (Oficinas centrales y venta por catálogo): 941 587 676. www.lauraashley.es

LEGO JUGUETES Más información en la página web www.lego.com

LÉKUÉ MENAJE DE COCINA Más información en el Tel. 93 574 00 13. www.lekué.es

LEROY MERLIN GRAN SUPERFICIE DE DECORACIÓN Atención al cliente: 91 749 60 00. www.leeroymerlin.es

L'ESPIGA COMPLEMENTOS Barcelona: C. C. L'ILLA DIAGONAL. Avda. Diagonal, 557. Tel. 93 439 63 90. Santiago Rusiñol, 5 (Sant Cugat del Vallés). Tel. 93 544 24 98.

LEXINGTON TEXTIL Atención al cliente: 91 896 15 78. www.lexingtoncompany.com

LITTLE HOUSE MUEBLES Y ACCESORIOS Barcelona: Roselló, 259. Tel. 93 415 50 44.

LIZZO TEXTIL Distribuye ELITE DECOR Alicante: Pol. Ind. LAS ATALAYAS. Rublo, 63. Tel. 96 593 20 95. **Madrid:** Ayala, 62, 1º izq. Tel. 91 426 09 82. www.lizzo.net

LOEWE COMPLEMENTOS Atención al cliente: 91 728 64 95.

LOEWE ELECTRODOMÉSTICOS Más información en la página web www.loewe-es.com

M

M CH AMBIENTACIÓN FINAL- MARGA LANTERO Y CRISTINA GANCEDO **TEXTIL** Madrid: Velázquez, 119. 28006. Tel. 91 564 42 61. www.mchambientacionfinal.com

MAHATASARA COMPLEMENTOS En MATERIA Barcelona: Rector Ubach, 43. Tel. 93 200 35 54. Valldoreix, 22 (San Cugat del Vallés). Tel. 93 589 45 73.

MAISON DECOR TEXTIL Y MUEBLES At. al cliente: 91 358 52 48. www.maisondecor.es

MALABAR TEXTIL Atención al cliente: 96 341 41 63.

MAOLI MUEBLES Y COMPLEMENTOS Representante en España IMOA Valencia: 2 de Mayo, 91 (Onteniente). Tel. 625 331 704. www.imoa.es

MARAZZI GROUP REVESTIMIENTOS Atención al cliente: 964 349 000. www.marazzi.es

MARCONI TELEVISORES A la venta en L.A. STUDIO. Showroom: Madrid: Arganzuela, 18. 28005. Tel. 91 365 75 66. www.lastudio.es

MARÍA JOSÉ DÍEZ ESCULTURA Tel. 615 586 340.

MASTER PIEL SOFÁS Barcelona: Via Augusta, 184. 93 200 89 37. Rocafort, 151. Tel. 93 226 28 85. Comte d'Urgell, 41. Tel. 93 325 09 74. Joan Güell, 228 (Europa, 16). Tel. 93 419 02 91. Atención al cliente: 93 200 89 37. www.masterpiel.com

& TRENTINO Lagasca, 73. Tel. 91 781 66 86.
Valencia: VICENTE NAVARRO Cirilo Amoros, 85. Tel. 96 373 62 93. Distribuye LA TRASTIENDA Bilbao: Máximo Aguirre, 3. Tel. 94 441 36 69. www.hebitalia.it

MAYDISA CERRAMIENTOS, ESCALERAS, ESTUFAS Y DEPURADORAS Atención al cliente: 902 250 101. www.maydisa.com

MERCADER DE VENECIA MUEBLES Y COMPLEMENTOS Barcelona: La Granada del Penedés, 6. Tel. 93 415 85 48.

MERCANTIC MUEBLES ANTIGÜOS Barcelona: Avda. Rius i Taulet, 120 (Sant Cugat del Vallés). Tel. 93 674 49 50.

MERIDIANA MUEBLES Y ACCESORIOS Madrid: Castelló, 64. Tel. 91 431 68 43.

MERIDIANI MUEBLES Agente en España BORNEMI Atención al cliente: 93 451 10 16. www.meridiani.it

METALARTE ILUMINACIÓN Atención al cliente: 93 477 00 69. www.metalarte.com

MÉTODONUZZI COCINAS Central: Madrid: Jorge Juan, 68. Para conocer más puntos de venta: 91 781 81 54. www.metodonuzzi.com

MIELE COCINAS Barcelona: 93 252 40 60. Showroom Via Augusta, 24-24. Tel. 93 292 04 50. Madrid: 91 623 20 00. www.miele.es

MINIFORMS MUEBLES Distribuye DARAQ IMPORT. Atención al cliente: 93 860 53 53. www.miniforms.com - www.daraqimport.com

MINOTTI MUEBLES ARCAJA EQUIP Álava: San Martín, 24 (Murguía). Tel. 945 462 408. www.minotti.it

MOULINEX ELECTRODOMÉSTICOS Del Groupe Seb Ibérica. Barcelona: Almagüers, 107 - 119. At. al cliente: 93 306 36 00. www.moulinex.es

MOVE ARMARIOS Y VESTIDORES Distribuye DARAQ IMPORT. Atención al cliente: 93 860 53 53. www.move.it www.daraqimport.com

MOYCOR MUEBLES Y ACCESORIOS At. al cliente: 93 430 72 01. www.moycorvic.es

MUEBLES SERAFÍN MUEBLES Y COMPLEMENTOS Atención al cliente: 957 300 709. www.mueblesserafin.com

MUJI MUEBLES Y COMPLEMENTOS Barcelona: Rambla de Catalunya, 81. Tel. 93 476 65 60. C.C. L'ILLA Avda. Diagonal, 545-565. Tel. 93 444 37 44. Madrid: Puencarral, 36-38. Tel. 91 521 08 47. www.muji.net

MUNDIPARKET REVESTIMIENTOS Barcelona: Trav. de les Corts, 182. 08028. Tel. 93 409 70 37. Narcís Monturiol, 4. 08820 (El Prat de Llobregat). Tel. 93 370 35 89.

MUSGO MUEBLES Y COMPLEMENTOS At. al cliente: 902 111 577. www.musgo.com

N

NATUCER REVESTIMIENTOS A Coruña: En JESUS BABIO VEIGA S.L. Carretera Santiago-La Coruña Boisaca. 15890. Tel. 981 571 500 (Santiago de Compostela). **Alicante:** En GIBELLER 1924 S.L. Carretera Nacional 332, km. 113,3. 03550. Tel. 96 565 01 62 (San Juan). En TERRAPILAR S.A. c/ Palomas, s/n. 03190. Tel. 96 676 60 00 (Pilar de la Horadada). **Almería:** En COM. ZITRO DE ALMERIA S.L. c/ de Nijar, 404. 04007. Tel. 950 226 550 (Almería). **Baleares:** En ALMACENES FEMENIAS S.A. c/ Diego Zaforteza, 3. 07600. Tel. 971 430 495 (El Arenal - Palma de Mallorca). En COMERCIAL LLADO S.A. c/ Aragón, 181. 07005. Tel. 971 475 151 (Palma de Mallorca).

Barcelona: En JORDA TORRENTS S.A. c/ San Ramón de Panyafort, 37-45. 08203. Tel. 937 103 600 (Sabadell). En COMERCIAL FERROLAN DE ALANTA S.A. Carretera de la Roca, km. 5,6. 08924. Tel. 933 919 011 (Santa Coloma de Gramanet). En GRUP GAMA. Polígono Industrial III Sud. Apartado de Correos, 47. 08650. Tel. 938 372 288 (Sallent). En BARCELONA MATERIALES S.L. Carretera Barcelona, 282. 08291. Tel. 935 808 608 (Ripolllet). En MANAU S.A. Passeig Maragall, 108-112. 08027. Tel. 93 243 16 16 (Barcelona).

Canarias: En CERRAMICAS Y MAT. SAN ISIDRO S.L. c/ Trinidad, s/n. 38410. Tel. 922 353 173. (Los Realejos - Sta. Cruz de Tenerife). En INPESCA. Carretera Puerto del Rosario-Corralejo km.3. 35600. Tel. 928 852 324 (Puerto Rosario - Fuerteventura-Las Palmas de Gran Canaria). En COMERCIAL FUELZANA S.L. Carretera Aeropuerto, km. 3. 35550. Tel. 928 821 430 (San Bartolomé - Lanzarote - Las Palmas de Gran Canaria). En COMERCIAL FRAPER S.L. Carretera General, 69. 38720. Tel. 922 485 632 (San Andrés y Sauces - Santa Cruz de Tenerife). En FERGRES S.L. Carretera General, 65 Guaza. 38627. Tel. 922 169 100 (Arona - Santa Cruz de Tenerife). En LOS VENEZOLANOS. CM. San Lorenzo, 13. 38206.

Tel. 922 263 100 (La Laguna - Santa Cruz de Tenerife). En SANEAMIENTOS NOROESTE S.L. c/ Llano Alegre, 84. 35450. Tel. 928 550 479 (Sta. María de Guía - Las Palmas de Gran Canaria). En AGUIAR S.L. c/ Diego Vega Sarmiento, 62. 35014. Tel. 928 427 870 (Las Palmas - Las Palmas de Gran Canaria). Cantabria: En HNOS. BORBOLLA E HIJOS S.L. c/ La Frontera, 1. 39620. Tel. 942 563 636 (Saron). En SAIN ALLENDE S.L. c/ Menéndez Pelayo, 7. 39800. Tel. 942 646 168 (Ramales de la Victoria). **Granada:** En CEBALLOS CERÁMICAS S.L. Avda. San Rafael s/n. 18100. Tel. 958 253 081 (Armilla). **Guipúzcoa:** En LAROGUEI S.A. c/ San Martín, 4. 20005. Tel. 943 429 395 (San Sebastián). En ANCHUSTEGUI S.A. Pol. Ind. Olaso-CI Olaso, 5. Apartado de Correos, 83. 20870. Tel. 943 743 344 (Elgoibar). En MIGUEL FUENTES CERÁMICA S.L. c/ Trucha, 7 bajo. Tel. 943 344 520 (San Sebastián). En ALKAIN ZERAMIKAK S.A. c/ Amutalde, 21. Apartado 373. 20280. Tel. 943 645 254 (Hondarribia). **Málaga:** En NATURALMAGA DISTRIBUCIÓN S.L. c/ Ter, 62. 29006. Tel. 952 341 412 (Málaga). **Madrid:** En ESIL S.A. Carretera Antigua La Coruña, km. 41. 28400. Tel. 918 507 026 (Collado Villalba). En AZULEJOS PEÑA S.A. Carretera Madrid-Toledo, km. 11,80. 28905. Tel. 916 952 350 (Getafe). En CALVO Y MUNAR S.A. c/ Juan de Austria, 3. 28010. Tel. 914 486 300 (Madrid). En DISCESUR. Carretera Circunvalación P. Estación Nave, 1. Apartado de Correos, 6. 28320. Tel. 916 928 900 (Getafe-Pinto). En PAVIMARSA. Polígono Industrial s/n. 28695. Tel. 918 650 211 (Nava del Rey). En SUMINISTROS LAGUARDIA S.A. c/ Embajadores, 135. 28045. Tel. 914 683 15 (Madrid). **Murcia:** En AZUL-GRES S.L. Avda. Teniente Montesinos, 6. 30100. Tel. 968 307 600 (Espínardo). **Pontevedra:** En MOREIRA Y CIA S.A. Avda. de la Florida, 62. Apartado de Correos, 6089. 36210. Tel. 986 565 090 (Vigo). **Segovia:** En AGRUPACIÓN EMPRESARIAL TABANERA S.A. Avda. Pral. s/n. Polígono Industrial de Hontoria. 40195. Tel. 921 444 709 (Segovia). **Sevilla:** En ARANCE SERVICIOS GENERALES S.L. Avda. Tartessos, 29 (Carretera Camas-Santiponce). 41907. Tel. 954 390 830 (Valencia de la Concepción). **Tarragona:** En COMERCIAL VILLALBA S.A. c/ Ignasi Iglesias, 177-189. 43206. Tel. 977 326 062 (Reus). **Valencia:** En HNOS. GAVILA. Avda. del Cid, 14. 46135. Tel. 961 491 475 (Albalat del Rosell). En IMECA VALENCIA S.A. Avda. Nuevo Cauce, s/n (Polígono Industrial Mislata). 46920. Tel. 963 130 001 (Mislata). En AZULBEN S.L. Carretera d'Albaida, s/n. 46727. Tel. 962 875 150 (Real de Gandia). **Vitoria:** En JORGE FERNÁNDEZ CERÁMICAS S.A. c/ Paduleta, 53 (P.I. Jundiz). Apartado 802. 01015. Tel. 945 244 250 (Vitoria). **Vizcaya:** En BIL-BU MAT. DE CONSTRUC. S.L. c/ Barrio Boroa, s/n. Apartado de Correos, 83. 48340. Tel. 946 731 158 (Amorebieta). **Zaragoza:** En ARAGONESA DE CERA Y SANEAMIENTOS S.L. Carretera de Logroño, km. 9,5. 50120. Tel. 976 774 161 (Monzalbarrca). Atención al cliente: 96 460 40 66. www.naturac.es

NATURA ACCENT MUEBLES Y COMPLEMENTOS Atención al cliente: 902 161 617. www.naturaccent.com

NEFF ELECTRODOMÉSTICOS Atención al cliente: 902 406 416. www.neff.es

NEOCERÁMICA REVESTIMIENTOS, SANTARIOS Y GRIFERIAS Barcelona: Mandri, 43. Tel. 93 211 89 58. www.neoceramica.es

NEST MAGAZINE MUEBLES Y COMPLEMENTOS Más información en la página web www.nestmagazine.com

NEWFORM COCINAS Y BAÑOS Más información en la página web www.newform-italy.com

NF ASIAN MUEBLES Y COMPLEMENTOS Girona: Tapers, 6-16. P. I. Bujonís. (San Feliu de Guixols). Tel. 972 821 962. www.nfasian.com

NITO BAÑOS Más información en la página web www.nitoarredamenti.com

NOA NOA ROPA Y COMPLEMENTOS Barcelona: Dalmases, 54. Tel. 93 417 06 65.

NOBILIS TEXTIL Y PAPEL PINTADO Atención al cliente: 91 56 18 980. www.nobilis.fr

NOKEN BAÑOS Atención al cliente: 964 506 450. www.noken.com

NORMANN COPENHAGEN MOBILIARIO Y ACCESORIOS www.normann-copenhagen.com

NUOVA LINEA MUEBLES Atención al cliente: Tel. 943 151 510. www.nuevalinea.es

O

OHIMENAJE COMPLEMENTOS Más información en el Tel. 902 107 098 y en la web www.ohimenaje.com

OSBORNE & LITTLE TEXTIL En GASTÓN Y DANIELA. Atención al cliente: Tel. 91 485 25 90. En CASA & JARDÍN. Madrid: Padilla, 32. Tel. 91 576 13 12. www.osborneandlittle.com

OTRANTO MUEBLES DE RECUPERACIÓN Barcelona: Pº San Joan, 142. Tel. 93 207 26 97.

P

PANDO ELECTRODOMÉSTICOS Atención al cliente: 93 757 94 11. www.pando.es

PAPIOL ALFOMBRAS Barcelona: Canovas del Castillo, 4. (San Cugat). Tel. 93 674 65 00

PARLANE COMPLEMENTOS At. al cliente: 934 442 408. www.parlaneinternational.co.uk

PEPE OLIVA FLORES Barcelona: Paseo Manuel Girona, 32. Tel. 626 414 266.

PEPE PEÑALVER TEXTIL Alicante: Polígono Industrial Las Atalayas, c/ del Rubio, 63. Tel. 91 729 33 57. Fax: 91 358 37 27. E-mail: atencioncliente@pepepenalver.com / www.pepepenalver.com

PEPO MUEBLES Y COMPLEMENTOS En MATERIA Barcelona: Rector Ubach, 43. Tel. 93 200 35 54. Valldoreix, 22 (San Cugat del Vallés). Tel. 93 589 45 73.

PERMESSO COCINAS Y BAÑOS Barcelona: Avenida del Marese, 209 bajos 2º. 08301 (Mataró). Atención al cliente: 93 790 66 86. www.permesso.com

PERSITAK PERSIANAS Castellón: Pol. Ind. Caseta Blanca, calle K, parcela 53 (Vall d'Alba). Tel. 964 30 30 61. www.persitak.com

PHILIPPE STARCK DISEÑADOR Más información en la web www.philippe-starck.com

PIET HEIN EEK MUEBLES Y COMPLEMENTOS EN ROOMSERVICE Barcelona: Dels Àngels, 16. Tel. 93 302 10 16. www.pietheineek.nl

PIKOLIN BASES, SOMIERES, COLCHONES Y ALMOHADAS Atención al cliente: 902 44 55 70. www.pikolin.es

POLO RALPH LAUREN MODA, PERFUMES Y COLECCIONES PARA EL HOGAR Más información en la página web www.ralphlauren.com.es

PORCELANOSA REVESTIMIENTOS Y BAÑOS Atención al cliente: 901 100 201 y 964 50 71 00. www.porcelanosa.com

PORTADEZA PUERTAS Atención al cliente: 986 877 108.

PUNTMOBLES MUEBLES, BAÑOS Y COMPLEMENTOS Atención al cliente: 96 134 32 70. www.puntmobles.es

PUNTO LUZ ILUMINACIÓN Barcelona: Pau Claris, 146. Tel. 93 216 03 93. Madrid: Santoña, 15. Tel. 91 469 80 54.

Q

QUICK-STEP REVESTIMIENTOS Atención al cliente: 629 943 318 (zona este) y 620 228 472 (zona oeste). www.quick-step.com

R

RAPEL BAÑOS Más información en la página web www.rapel.it

R.C. QUILTS & PATCHWORK MANUALIDADES TEXTILES Girona: Pol. ind. RIERA D'ESCLANYÀ Dels Salins, 27. Ctra. Palafrugell - Regencós. www.quiltsandpatchwork.com

REFOR-BAÑO BAÑOS Madrid: Virgen del Castañar, 1. Tels. 600 441 130 y 671 585 736.

RG ILUMINACIÓN ILUMINACIÓN Barcelona: Balmes, 346. Tel. 93 418 72 07.

RIMADESIO ARMARIOS, PUERTAS Y VESTIDORES Distribuye AIDE GROUP

Guipúzcoa: Pº Ubarburu, 77, 1º, local 6 (Donostia). Tel. 943 444 450. www.rimadesio.it
En GUNNI & TRENTINO Cocinas Madrid: Gral. Moscardó 20. Tel. 915 559 893. Gral. Moscardó 16. Tel. 915 970 585. Jorge Juan 43. Tel. 914 350 279. **BAÑOS** Barcelona: Psge Marimón 11-12. Tel. 932 411 494. **Madrid:** Sta. Engracia 115. Tel. 914 445 634. Andrés Mellado 18. Tel. 915 442 136. **Basílica** 20. Tel. 915 561 424. **Castelló** 61. Tel. 915 764 872. **Ferraz**, 94. Tel. 915 498 335. **Comandante Zorita**, 17. Tel. 915 334 353. **Palma de Mallorca:** Sant Jaume 17. T. 971 715 597. **Sevilla:** Génova 6. Tel. 954 991 403. **Valencia:** Hernán Cortés 24. Tel. 963 106 925. **Global Store** Madrid: Lagasca 73. Tel.

917 816 686. **Marbella:** Marbella Club Local 2. Tel. 951 968 77 Hogar Madrid: Basílica 20. Tel. 915 357 109. S. Fco. De Sales 32. Tel. 915 358 576. **BAÑOS & Cocinas** Bilbao: Henao 60. Tel. 944 231 658. Atención al cliente: 902 152 397. www.gunitrentinohome.es

RINA MENARDI COMPLEMENTOS Más información en la página web www.rinamenardi.it

RINCONETE MUEBLES Y ACCESORIOS Barcelona: Via Augusta, 187. Tel. 93 209 23 26.

RIOMA TEXTILES Y DECORACIÓN Córdoba: Ctra. A-307, km 12 (Montilla). Tel. 957 65 22 68. Atención al cliente: 902 454 540. www.riomacasa.com

ROCA BAÑOS Barcelona: Avda. Diagonal, 513. Atención al cliente: 93 366 12 00. www.roca.com

ROCA CERÁMICA REVESTIMIENTOS Barcelona: Avda. Països Catalans, 27. Polígono Industrial CASANOVA (Santa Margarida i els Monjos). Tel. 93 891 76 00. www.rocatile.com

ROCA GALLERY Showroom Barcelona: Juan Güell, 211-213.

ROCHE BOBOIS MUEBLES Y ACCESORIOS A Coruña: Posse, 26. Tel. 981 287 488.

Alicante: Avda. Oscar Esplá, 10. Tel. 965 982 108. **Partida Madrigueras Norte**, 20 F (Denia). Tel. 965 789 856. **Balears:** Conflent, 1 (Palma de Mallorca). Tel. 971 726 313. **Barcelona:** Muntaner, 266-268. Tel. 932 404 055. **Burgos:** Los Contemporáneos. Eduardo Martínez del Campo, 1. Tel. 947 256 040. Los Provinciales. Paseo de la Audiencia, 8. Tel. 947 256 040.

Cádiz: Arcos, 44 - 46 (Jérez de la Frontera). Tel. 956 350 068. **Castellón:** Paseo Ribalta, 26. Tel. 964 228 874. **Córdoba:** Pl. de Colón, 22-23. Tel. 957 496 794. **Girona:** Emili Grahi, 51. Tel. 972 206 023. **Granada:** Arabial, 72-74. Tel. 958 800 210. Las Palmas: Pílarillo Seco, 8. Tel. 928 432 577. **León:** Avda. Suero de Quiñones, 24. Tel. 987 071 062. **Logroño:** Belchite, 10-12. Tel. 941 245 100. **Madrid:** Padilla, 17. Tel. 91 781 17 93. **Málaga:** C.C. TORRE REAL Ctra. Cádiz-Málaga, km. 185 (Marbella). Tel. 952 777 858. **Murcia:** Frereria, 9-11. Tel. 968 220 841. Oviedo: Avda. de Asturias, 30-32. Tel. 985 272 330. **Navarra:** Los Contemporáneos. Avda. Sancho el Fuerte, 71 (Pamplona). Tel. 948 267 022. Los Provinciales. Tafalla, 19 (Pamplona). Tel. 948 249 195. **Pontevedra:** Gran Vía, 96 A (Vigo). Tel. 986 473 911. Santa Cruz de Tenerife: Rambla del General Franco, 147. Tel. 922 275 924. **Sevilla:** Avda. de Andalucía, 4. Tel. 954 980 086. **Tarragona:** Rambla Francesc Macià, 5. Tel. 977 235 911. **Valencia:** Los Contemporáneos. Pl. Alfonso el Magnánimo, 5. Tel. 963 536 057. Los Provinciales. Cirilo Amorós, 44. Tel. 963 535 297. **Valladolid:** Los Contemporáneos. Doctrinas, 18. Tel. 983 353 571. Los Provinciales. San Luis, 4. Tel. 983 307 558. **Zaragoza:** Los Contemporáneos. Paseo de Lagasca, 21. Tel. 976 212 855. Los Provinciales. Paseo de Sagasta, 20. Tel. 976 217 098. **Vizcaya:** Iparraguirre, 26 (Bilbao). Tel. 944 239 039. Porto: Ed. Mota Galiza. Rua da Piedade, 68-80. Tel. (351) 22 605 42 56. www.roche-bobois.es

ROMO TEXTIL Atención al cliente: 93 864 49 96. www.romofabrics.com

ROSENTHAL COMPLEMENTOS Distribuye RIERA INTERNACIONAL Atención al cliente: 93 772 41 00. www.rosenthal.de

S

SACUM MUEBLES Y COMPLEMENTOS Barcelona: Santiago Rusiñol, 20. 08172 (Sant Cugat del Vallés). Tel. 93 544 27 88.

SAINT-GOBAIN GLASS VÍDRIO Más información en http://mx.saint-gobain-glass.com

SALT DEL MATXO CERÁMICAS Girona: Ctra. de Banyoles - Mieres, km 28 (Porqueres). Tel. 972 570 029.

SANCAL SOFÁS Y MUEBLES Atención al cliente: 968 718 074. www.sancal.com

SANDRA MARQUES TEXTIL Y COMPLEMENTOS Barcelona: Madrazo, 147. Tel. 93 209 53 82. **Madrid:** Núñez de Balboa, 25. Tel. 91 431 33 10. San Joaquín, 4-6 (Majadahonda). Tel. 91 639 51 51. San Joaquín, 9 (Majadahonda). Tel. 916 388 864. Hermanos Pinzon, 4. Tel. 915 624 516. San Joaquín, 14 (Majadahonda). Tel. 916 392 031. Atención al cliente: Tel. 91 639 11 54.

SANINDUSA BAÑOS Más información en la página web www.sanindusa.pt



GUÍA DE TIENDAS

SANGRÁ BAÑOS Atención al cliente: 93 561 80 00. www.sangra.com

SCANDAL MUEBLES Distribuye DARAQ IMPORT Tel. 93 860 53 53. www.scandal-italia.it www.daraqimport.com

SCAPA HOME TEXTIL Más información en la página web www.scapahome.eu

SCARABEO BAÑOS Más información en la página web www.scarabeosrl.com

SCAVOLINI COCINAS Agente en **Barcelona**: MB DISEÑO Rocafor, 132-138. Tel. 93 226 70 98. E-mail: mb@mbdiseño.com. Agente en **Ourense**: MANUEL BOO MARTÍNEZ Avda. Buenos Aires, 14. Tel. 988 225 232.

SCHMIDT COCINAS **COCINAS** **Bilbao**: Retuerto, 58 (Barakaldo). Tel. 94 497 31 22. **Jaén**: Ctra. Madrid s/n. Tel. 953 28 09 37. **Madrid**: Rotonda de Pitágoras, 1, A-2 Salida 28 (Alcalá de Henares). Tel. 91 877 30 77. C. C. MEGAPARK Plaza del Comercio, 6 (San Sebastián de los Reyes) Tel. 91 185 64 24. Segovia: Pol. EL CERRO C/Guadarrama, 21. Tel. 921 412 855. **Santander**: Avda. Santa Cruz, 29 (Santa Cruz de Bezana). Tel. 942 581 533. **Toledo**: Polígono-Río Jarama, 70. Tel. 925 234 501. www.schmidt-cocinas.com

SENNACHERIBBO GALERÍA DE ARTE **Barcelona**: Rbla. Catalunya, 33. Tel. 93 488 18 78. www.sennacheribbo.es

SERRALLERIA TOT FERRO PUERTAS, MOBILIARIO Y ESCULTURAS EN HIERRO **Barcelona**: Monec, 21. Tel. 933 190 877. www.serralleriaotferro.es

SGG CLIMATIL CERRAMIENTOS Más información en la página web www.climatil.es

SIA MUEBLES Y COMPLEMENTOS **Barcelona**: Provença, 266. **Madrid**: Claudio Coello, 44. Atención al cliente: 900 503 023. www.sia-homelife.com

SIEMATIC IBÉRICA COCINAS **Valencia**: Menorca, 15. 46023. Tel. 96 393 17 85. www.siematic.es

SIEMENS ELECTRODOMÉSTICOS Atención al cliente: 902 118 821. www.siemens-ed.com

SILESTONE REVESTIMIENTOS Atención al cliente: 902 444 175. www.cosentino.es y www.silestone.com

SISTEMAS PLADUR REVESTIMIENTO Atención al cliente: 902 023 323. www.pladur.com E-mail: consultas.pladur@uralita.com

SMEG ELECTRODOMÉSTICOS Atención al cliente: 93 565 02 50. www.smeg.es

SOL & LUNA MUEBLES Y ACCESORIOS **Madrid**: Núñez de Balboa, 79. 28006. Tel. 91 781 28 65.

SONIA BERMÚDEZ PINTURA ARTÍSTICA Y MURAL Tel. 610 97 28 69.

SOTELVAL ALUMINIO Y CRISTAL **Barcelona**: Polígono Industrial La Quintana. Comerç, 19-21. 08504 (St. Julià de Vilatorrada). Tel. 93 888 83 19.

SR CONSTRUCTORES I PROMOTORS CONSTRUCTORA Y PROMOTORA Tel. 93 292 22 62. www.srpromotors.com

STEFAN ALGE EBANISTERÍA **Madrid**: Juniperos, 1. Portal, 9. 1º A. 28232 (Las Rozas). Tel. 91 631 54 44. stefan-alge@telefonica.net www.alpis-montage-team.com

STUA MUEBLES Atención al cliente: 943 556 002. www.stua.com

STÚV CHIMENEAS Distribuye DOVRE Atención al cliente: 972 305 180. www.dovre.es y www.stuv.be

SUBLIM DESCANS COLCHONES Atención al cliente: 93 590 64 72. www.sublimdescanso.es

SUEÑO MUEBLES Para información sobre puntos de venta llamar al teléfono: 986 665 188.

SUMINISTROS LAGUARDIA BAÑOS **Madrid**: Embajadores, 135. Tel. 91 506 42 00. Ríos Rosas, 9. Tel. 91 399 10 04. Ctra. N-II, km 34,200 (Alcalá de Henares). Tel. 91 888 34 00. www.laguardia-sa.com

SUNROOM CERRAMIENTOS Y TECHOS MÓVILES Atención al cliente: 977 860 823. www.tenengroup.com y www.espaisol.com

SUPERSTUDIO MUEBLES Y ACCESORIOS **Barcelona**: Aribau, 326-328. Tel. 93 241 73 30. Marià Cubí, 62. Tel. 93 241 73 30. **Lleida**: Avda. Salória, 65 (La Seu d'Urgell). Tel. 973 351 573. www.superstudio.com

SYSTEMPOOL BAÑOS **Castellón**: Carretera Villarreal-Puebla de Arenoso km. 1 (Villarreal). Atención al cliente: 96 450 64 64. www.system-pool.com

T

TAPICERÍA CARLOS CHIVA TAPICEROS **Barcelona**: Modern, 26. 08902 (L'Hospitalet de Llobregat). Tel. 93 421 85 49.

TASCHEN EDITORIAL Más información en la página web www.taschen.com

TECHNAL IBÉRICA CERRAMIENTOS **Barcelona**: Disel, 1 (Parets del Vallès). Tel. 93 573 77 77. www.techna1.es

TEIXIDORS TEXTIL Showroom **Barcelona**: Mas Adei, 65 (Terrassa). Atención al cliente: 93 783 11 99.

TEKA GRIFERÍA COCINAS Y BAÑOS: GRIFERÍAS **Baleares**: Conquistador 2 (Binissalem - Mallorca). Tel. 971 87 02 10. www.tekagriferia.com

TEMPUR COLCHONES Atención al cliente: 91 521 93 33. www.tempur.com

TEUCO ESPAÑA BAÑO **Barcelona**: Granada, 45 (Sant Andreu de la Barca). Atención al cliente: 902 88 98 03. www.teuco.es

TEXTURA TEXTIL **Álava**: San Prudencio, 10 (Vitoria). Tel. 945 157 041. **Almería**: C.C. OLIVEROS Canónigo Molina Alonso, 4. Tel. 950 28 01 57. **Alicante**: Pintor Cabrera, 13. Tel. 96 598 46 82. Hospital, 5 (Elche). Tel. 96 661 39 86. **Asturias**: Asturias, 20 (Oviedo). Tel. 985 96 65 18. San Bernardo, 37 (Gijón). Tel. 985 17 51 14. **Badajoz**: Juan Carlos I, 1. Tel. 924 258 492. **Baleares**: Jaime III, 28 (Palma - Mallorca). Tel. 971 72 77 59. Aragón, 29 (Eivissa). Tel. 971 398 418. Camí Na Ferranda no 16, LLucmaçanes (Maó). Tel. 971 369 249. **Barcelona**: Benet Mateu, 52. Tel. 93 204 50 07. Balmes, 199. Tel. 93 415 30 51. Balmes, 447. Tel. 93 212 28 08. L'ILLA Diagonal, Avda. Diagonal, 545-565. Tel. 93 444 02 37. Muntaner, 295. Tel. 93 202 13 83. Sants, 417 - 419. Tel. 93 449 26 41. Rosselló, 224. Tel. 93 215 11 03. GRAN VIA II, Avda. Gran Via, 75-97. Tel. 93 259 05 34. LA MAQUINISTA, Pº de Potosí, 2. Tel. 93 360 82 29. Del Mar, 118-120 (Badalona). Tel. 93 464 45 86. Anselm Clavé, 13 (Granollers). Tel. 93 861 10 87. Odena, 24 (Igualada). Tel. 93 801 70 21. Àngel Gimerà, 26 (Manresa). Tel. 93 876 85 40. La Riera, 37-39 (Mataró). Tel. 93 790 62 56. Estraburgo, 5 (Mataró). Tel. 93 742 61 51. Sant Antoni, 17 (Sabadell). Tel. 93 727 92 72. C. C. EROSKI (Sant Cugat del Vallès). Tel. 93 674 85 55. Santa Maria, 4 (Sant Cugat del Vallès). Tel. 93 544 29 07. Major, 7 (Sitges). Tel. 93 810 23 88. Volta, 4 (Terrassa). Tel. 93 733 65 37. Argenter, 17 (Vic). Tel. 93 886 90 64. San Sebastián, 3 (Vilanova i la Geltrú). Tel. 93 816 58 56. **Burgos**: Plaza Mayor, 10. Tel. 947 263 846. **Canarias**: Galicia, 25 (Las Palmas de Gran Canaria). Tel. 928 295 376. **Cantabria**: Hernán Cortés, 6 (Santander). Tel. 942 216 814. **Castellón**: Mayor, 53. Tel. 964 223 953. **Córdoba**: Plaza de las Tendillas, 5. Tel. 957 478 570. **Girona**: Rda. Pare Claret, 11. Tel. 972 207 355. C. C. ESPAI GIRONÉS, Camí dels Carlins, 10 (Salt). Tel. 972 439 494. Rbla. Joaquim Ruyra, 55 (Blanes). Tel. 972 35 71 82. Perelada, 11 (Figueras). Tel. 972 67 71 15. Plaza Mora, 5 (Olot). Tel. 972 27 14 07. Cavallers, 45 (Palafregell). Tel. 972 30 36 65. Cervantes, 38 (Palamós). Tel. 972 31 22 11. España, 38 (Puigcerdà). Tel. 972 88 30 85. Guadalajara: Pza. Capitan Boixareu, 2. Tel. 949 213 755. **Guipúzcoa**: C. C. MENDIBIL, Almirante Arizmendiz, 9 (Irún). Tel. 943 638 867. Huesca: Fatas, 4. Tel. 974 230 221. **La Rioja**: Calvo Sotelo, 6 (Logroño). Tel. 941 25 28 77. **León**: Alfonso V, 2. Tel. 987 87 65 44. **Lleida**: Avda. Catalunya, 20-22. Tel. 973 27 42 18. **Madrid**: Claudio Coello, 79. Tel. 91 578 37 37. Raimundo Fdez Villaverde, 51. Tel. 91 456 10 23. Narvaéz, 14. Tel. 91 435 46 53. Fernando VI, 8. Tel. 91 310 52 09. Príncipe de Vergara, 254. Tel. 91 344 08 22. Campo Naciones, Avda. Machupichu, 26. Tel. 91 388 29 69. Caleruega, 17. Tel. 91 384 46 86. Clara del Rey, 68. Tel. 91 510 47 30. C. C. TRES AGUAS (Alcorcón). Tel. 91 611 84 18. C. C. LA BOLSA, Crta. Pozuelo a Majadahonda (Majadahonda Sur). Tel. 91 602 82 04. **Málaga**: C. C. LA ROSALEDA Simón Bolívar, s/n. Tel. 952 280 409. C. C. LA CAÑADA Autovía salida de Ojén s/n (Marbella). Tel. 952 86 46 96. **Murcia**: Doctor Marañón, 3. Tel. 968 202 711. Poeta Carlos Mellado, 1 (Lorca). 968 47 06 66. **Navarra**: Carlos III, 63 (Pamplona). Tel. 948 29 01 40. Capuchinos, 4 (Tudela). Tel. 948 822 430. **Pontevedra**: Eduardo Iglesias, 9 (Vigo). Tel. 983 334 064. **Sevilla**: O'Donnell, 26. Tel. 954 220 009. Asunción, 5. Tel. 954 274 556. **Tarragona**: Augusto, 3. Tel. 977 232 551. Raval Martí Folguera, 33 (Reus). Tel. 977 227 214. Teodoro González, 27 (Tortosa). Tel. 977 442 206. Jaume Mercader, 4 (Valls). Tel. 977 612 428. **Toledo**: C. C. LUZ DE TAJÓ. Avda. Boleadiz, s/n. Tel. 925 233 729. **Valencia**: C. C. AQUA MULTIESPACIO Menorca, 19. Tel. 96 331 14 86. **Valladolid**: Veinte de Febrero, 1. Tel. 983 334 064. **Vizcaya**: Alameda de Urquijo, 57 (Bilbao). Tel. 944 398 910. C. C. MAX CENTER. Barrio de

GUÍA DE PROFESIONALES

Interioristas y arquitectos

ARQUITECTA - BEATRIZ GUIJARRO Tel. 610 610 707.

ARQUITECTO - XAVIER MEDRANO Tel. 629 01 54 30.

ATLANT DEL VENT - JAIME SERRA **Baleares**: Carlos III, 4-6°. Tel. 971 31 73 31. **Barcelona**: ADV ARQUITECTURA. Pº. Marítimo. Port Ginesta - local 608 bajo (Les Botigues de Sitges). Tel. 93 664 25 83. www.atlantdelvent.com

CONCEPTO DR - INTERIORISTA - DIEGO RODRIGUEZ **Madrid**: Serrano, 22. Tel. 91 578 03 18. E-mail: info@conceptodr.com www.conceptodr.com

EB PROJECT ARQUITECTURA DE INTERIORES **Madrid**: Joaquín Lorenzo, 56. Tel. 91 386 29 77.

INMA DISSENY D'INTERIORS **Baleares**: Avda. Ignasi Wallis, 63 (Ibiza). Tel. 971 193 622. www.inmadisseny.com

INTERIORISTA - CATHERINE POMMIER **Lyon (Francia)**: 00 33 4 72 73 37 40. E-mail: archi.cfai@pom_c.com

INTERIORISTA - MARTA RAMÍREZ PORTERO Tel. 696 337 747.

INTERIORISTA - RAMÓN PEÑARROYA **Girona**: Mas Japines. Massos de Calabuig (Bascara). Tels. 972 551 829 y 667 765 779.

INTERIORISTA - SANDRA GIBERT

Barcelona: Villa, 130. 08173 (Sant Cugat del Vallès). Tel. 605 929 714.

INTERIORISTA - TOYA TRÍAS DE BES **Barcelona**: Puig i Cadafalch, 30-32, 3º 1ª (Sant Cugat del Vallès). Tel. 699 738 113.

LÁZARO ROSA-VIOLÁN - CONTEMPORAIN STUDIO **Barcelona**: Ali Bei, 7, entl. 08010. Tel. 932 454 104. info@lazarorosaviolan.com / www.lazarorosaviolan.com

LIZARRITURY TUNEU ARQUITECTURA **Girona**: Castell, 6 (Palau Sator). Tel. 972 634 119.

Guía de anunciantes

COCINAS Y BAÑOS

Bra127
Doccia120
Roca2-3

SOFÁS, MUEBLES Y COMPLEMENTOS

Ikea46-47
Muebles Serafin26
Roche Bobois4-5
Trekú6-7

VARIOS

Aneto129
Chanel156
Edfan155
Pikolin15
Porcelanosa8-9
Saint-Gobain Glass31
VI-Spring19

PROTECCIÓN DE DATOS PERSONALES. En aplicación de lo dispuesto en los artículos 4, 5, 6 y 11 de la Ley Orgánica 15/1999 de 13 de diciembre, de Protección de Datos de Carácter Personal (en adelante LOPD) ponemos en su conocimiento que los datos que usted nos facilitará, serán incorporados, tal y como usted nos los cede, en un fichero informatizado y, además, en una Base de Datos en todos los soportes denominada BDGAPPSL cuyo responsable es Prisma Publicaciones. La Finalidad del tratamiento no es otra que la de prestar el servicio que usted, en este acto, nos está solicitando y la de mantenerle permanentemente informado. Los destinatarios de la información serán todos aquellos entes, personas físicas o jurídicas, necesarios para la prestación del servicio o para la gestión interna o externa del mismo. En todos los casos, se le reconocen los derechos de consulta, acceso, exclusión, cancelación y oposición en los términos previstos en el ordenamiento y, en especial en la LOPD y en la LSSI. Para ejercitar los mencionados derechos puede dirigirse por escrito a Diagonal, 477 Planta 3. 08036 Barcelona. Prisma Publicaciones le informa, de acuerdo con lo establecido en el artículo 14.2 del RD 1720/2007 de 21 de diciembre, que en caso de no manifestar su negativa al tratamiento propuesto en la plazo de 30 días se entenderá que lo consiente.

Kareaga, s/n (Barakaldo). Tel. 944 971 035. Paulino Mendibil, 24 (Las Arenas - Getxo). Tel. 944 314 125. **Zaragoza**: León XIII, 2. Tel. 976 232 762. Hernán Cortés, 5. Tel. 976 301 572. Atención al cliente: 902 305 630. www.textura-interiors.com

THAI NATURA MUEBLES Y ACCESORIOS At. al cliente: 902 161 617. www.thainatura.com

THE BATHCO BAÑOS Santander: Bajada del caleruco, 21, A. Atención al cliente: 942 321 222. www.thebathcollection.com

THONET MUEBLES Distribuye AIDE GROUP. Atención al cliente: 94 344 44 50.

TIVOLI AUDIO RADIOS Y ACCESORIOS PARA EL I-POD **Barcelona**: Gran Via Carles III, 84 bajos 1º. Tel. 93 339 50 54. www.tivoliudiospain.com

TOQUEN FUSTA MUEBLES Y COMPLEMENTOS **Girona**: Joan Rovira i Bastons, 14 (Palamós). Tel. 972 31 45 78.

TREKU MUEBLES Y COMPLEMENTOS Atención al cliente: 943 130 840. www.treku.es

UNIBANO BAÑOS Logroño: Polígono La Portalada, 2 c/ Planillo 17 F, 26006. Tel. 941 262 455. www.unibano.es

VALENTINE PINTURAS Atención al cliente: 902 100 134. www.valentine.es

VENDDÔME COMPLEMENTOS **Barcelona**: Rosselló, 253. 08008. Tel. 93 415 29 52.

VI-SPRING CAMAS Y COLCHONES Más información en la página web www.vi-spring.es

VIABIZZUNO ILUMINACIÓN **Barcelona**: Diputación, 227. Tel. 93 272 09 48. www.viabizzuno.com

VILLEROY & BOCH BAÑOS, COCINAS Y COMPLEMENTOS: VAJILLAS **Barcelona**: Mallorca, 230. Tel. 93 496 12 00. **Valencia**: Gran Via Marqués del Turia, 25. Tel. 96 352 10 11. Atención al cliente: 902 481 748. www.villeroy-boch.com

VINÇON MUEBLES Y COMPLEMENTOS **Barcelona**: Pº de Gràcia, 96. Tel. 93 215 60 50. **Madrid**: Castelló, 18. Tel. 91 578 05 20. www.vincon.com

VITA DESIGN PUERTAS Atención al cliente: 986 787 108. www.vitadesign.eu

Vitra BAÑOS Más información: www.vitra.com.tr

W

X

Y

Z

WHIRLPOOL ELECTRODOMÉSTICOS Tel. 93 295 86 00. www.whirlpool.es

KEY COCINAS Atención al cliente: 943 865 010. www.key.es

YOOX MODA Y DECORACIÓN www.yoox.com

ZARA HOME TEXTIL, MUEBLES Y COMPLEMENTOS Atención al cliente: 900 400 323. www.zarahome.com

REVESTIMIENTOS CONTINUOS PARA SUELOS, PAREDES, PISCINAS Y EXTERIORES

APLICADORES AUTORIZADOS: ESPAÑA: BILBAO, 944.130.875; CASTELLDEFELS, 647.738.121; GIRONA, 629.859.51; IBIZA, 653.408.311; GUIPUZCOA, 670.568.205; LLEIDA, 679.402.808; MADRID, 91.576.61.46; MALAGA-MARBELLA, 952.20.33.0; MALLORCA, 971.72.79.41; SEVILLA, 691.660.595; VALENCIA, 96.338.66.08; ZARAGOZA, 680.027.858; INGLATERRA: LONDRES, +0800.1693.743; LIVERPOOL, +07971.407.964; IRLANDA, +0044.289.058.3697; FRANCIA: 0810.810.108; PORTUGAL: LISBOA, +351.21.484.31.35; HOLANDA: AMSTERDAM, +31.0622.639.484; RUSIA: MOSCÚ, +495.524.13.12; GRECIA: ATENAS, +30.2109.25.6021/2; ITALIA: MILAN, +39.3299.016.297

CONSULTAR POR ZONAS DISPONIBLES Y VENTA DE MATERIAL

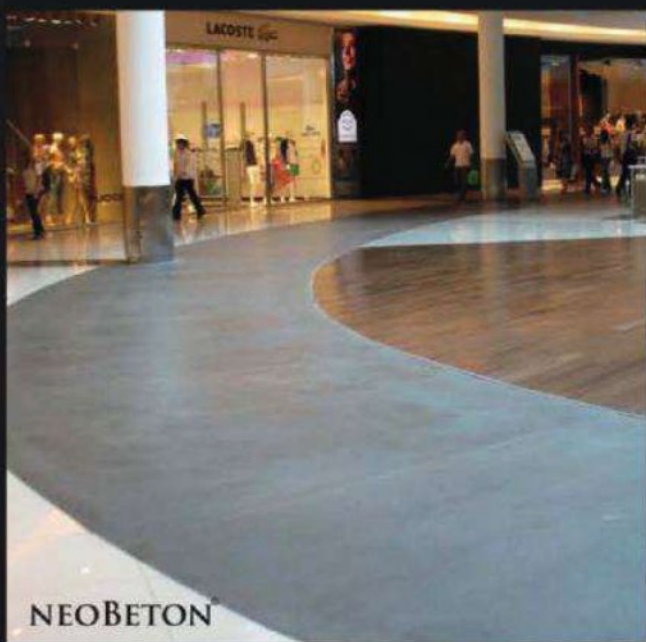

www.grupoedfan.com Av. Icaria 134 local 08005 BARCELONA T: 902.050.654 edfaneuropa@edfan.com
www.microcemento.com C/ Nuñez de Balboa 37 4º iz. MADRID T: 91.576.61.46 madrid@edfan.com

ARGENTINA - BRASIL - BOLIVIA - ECUADOR - PANAMA - DOMINICANA - VENEZUELA - USA - ESPAÑA - PORTUGAL - FRANCIA - INGLATERRA - HOLANDA - RUSIA - GRECIA - ITALIA

N°5

